SAINT RENAN ACTUALITÉS

N° 460
Mai 2017

Le journal d'information de la ville de Saint Renan

TOURNOI MIXTE 4x4

Saint Renan Iroise Volley

LA NUIT DU VOLLEY

Salle Bel Air

Samedi 20 mai 18h

Saint Renan passionnément

Les 1001 Lumières

Amicale Laïque de Saint Renan présente

GALA DE DANSE ORIENTALE

20 MAI à 20H30

Espace Culturel

Sommaire

SAINT RENAN ACTUALITES
MAIRIE DE SAINT RENAN
☏ 02 98.84.20.08 ï Télécopie : 02.57.52.03.86
Courriel : mairie@saint-renan.fr
Site : www.saint-renan.fr

DIRECTEUR DE PUBLICATION
Monsieur le Maire, M. Gilles MOUNIER

COMITE DE REDACTION
Présidente : Mme Chantal SÈVE

Membres élus du conseil municipal
Mme Valérie HERBERT, M. Denis BRIANT
Mme Béatrice POTIN, Mme Céline MICHELL
Michel GUQUET

Membres commission extra municipale
Mme Dominique COLIN
Mme Geneviève DROGOU
M. Denis NICOLAS

La rédaction des articles est sous la responsabilité de leurs auteurs.
Couverture : Prim d'après affiches des associations.
Conception éditoriale : service mairie

► Date de parution : 1er de chaque mois
► Dépôt légal : Bibliothèque Nationale de RENNES
► Composition, mise en page, tirage : secrétariat mairie.
3950 exemplaires agrafés et distribués GRATUITEMENT à domicile par des bénévoles.

HORAIRES D'OUVERTURE DE LA MAIRIE

Le matin : de 8h à 12h du lundi au vendredi
L'après-midi : de 13h30 à 17h30 du lundi au jeudi et de 13h30 à 16h30 le vendredi.
Service urbanisme fermé le mardi après-midi et le jeudi.
Permanence de l'Etat-civil et du service accueil enfance jeunesse, le samedi matin de 8h30 à 12h.

ANALYSE D'EAU

Lieu de prélèvement : cantine
Date : 7 février 2017- Nitrates : 20 mg/l.
Conclusions sanitaires : eau conforme aux normes en vigueur pour l'ensemble des paramètres mesurés.

SOMMAIRE

Page de couverture.....1
Sommaire 2
Informations municipales 3-11
Vie locale 12
Vie scolaire 13
Vie associative...é é é é é é é é é é .14-16
Sport.....17
Culture 18
Cinéma 19-20
Enfance.....21
Jeunesse 22
Sport.....23
Agenda 24

Les articles à faire paraître dans le prochain Saint Renan Actualités sont à faire parvenir en mairie <u>pour le 10 mai</u>
Possibilité de les transmettre par courriel à l'adresse suivante :
bulletinmunicipal@saint-renan.fr

PROCHAIN AGRAFAGE DE SAINT RENAN ACTUALITES le 31 mai à 13 h 30

OBJETS TROUVES

Clé pass vachette ï Trousseau 3 clés ï Clé + porte étiquette ï téléphone portable ï lunettes de vue Carrera ï portefeuille Keddie ï Clé USB ï gant moto gauche ï trottinette petshop ï 2 clés + cordon blouson 6 ans ï veste sport rose ï veste noire à capuche ï veste CJR Basket ï veste adidas bleue veste de sport grise ï sweat à capuche gris ï sweat gris ï sweat gris/rose ï veste noire Redskins

La réglementation relative à la gestion des objets trouvés est consultable sur le site de la ville : rubrique actualités ➜ les arrêtés municipaux.
Contact : police municipale ☎ 02.98.84.30.05

Résumé du Conseil Municipal du vendredi 31 mars

A l'ordre du jour notamment, l'installation de deux nouveaux conseillers municipaux, les votes des budgets primitifs de la ville, de l'eau, de l'assainissement, du camping municipal de Lokournan, du lotissement Quillimérien, de Saint Renan Animations et le vote des taux 2017 des taxes locales.

Installation de deux nouveaux conseillers municipaux
Gilles Mounier, Maire, rappelle que par courrier en date respectivement des 1er et 27 février 2017, Aude Boudesocque (Cap sur l'avenir) et Philippe Bescond (Le Nouvel élan) ont fait part de leur démission de leur mandat de conseiller.
Il est proposé au conseil municipal d'approuver l'installation de Michel Guquet pour la liste « Cap sur l'avenir » et Christelle Fitamant pour la liste « Le Nouvel élan ».
Cette proposition a été votée à l'unanimité par les conseillers.

Finances
Le budget primitif de la ville
Le budget primitif de la ville pour 2017 est la synthèse de l'ensemble des autres budgets de la commune car il intègre l'ensemble des participations nécessaires à l'équilibre des budgets du Centre Communal d'Action Sociale, de la Caisse des Ecoles, du camping municipal et de Saint Renan Animations.
Les orientations mises en î uvre pour construire le budget primitif de la ville sont :
- la stabilité de la pression fiscale,
- la maîtrise des dépenses de fonctionnement,
- le maintien d'un bon niveau d'épargne et d'une capacité à investir.

Ce budget primitif est le 4ème budget de la mandature et marque l'entrée dans la concrétisation des projets, puisqu'il procède à la mise en î uvre opérationnelle du programme de mandat de la majorité.

- 2014 était une année qualifiée de transition avec un budget voté par le Conseil Municipal sortant.

- 2015 et 2016 ont été consacrés aux études : le Plan Local d'Urbanisme (P.L.U.) et toutes les études de programmation permettent un gain de temps appréciable sur les études opérationnelles.

- 2017-2018 et 2019 seront des années de chantiers avec l'extension de l'espace culturel et la construction de la salle de sports de Trévisquin en lien avec la construction du futur collège.

Le budget primitif 2017 de la ville a été adopté à l'unanimité moins huit voix contre (cinq « Le Nouvel élan », trois « Cap sur l'avenir »).

Les taux 2017 des taxes locales
Le conseil municipal a voté, à l'unanimité, le maintien des taux 2017 à leur niveau de 2016 (les mêmes depuis 2012), soit 20,90 % pour la taxe d'habitation, 27,66 % pour le foncier bâti et 60,39 % pour le foncier non bâti.

Les autres budgets de la commune
Le budget du service de l'eau, dernier budget communal avant transfert à la Communauté de Communes du Pays d'Iroise, ainsi que le budget du camping municipal de Lokournan, ont été votés à l'unanimité moins cinq voix contre « Le Nouvel élan ».
Le budget du service assainissement, dernier budget communal avant transfert à la Communauté de Communes du Pays d'Iroise, ainsi que le budget « Saint Renan Animations » et le budget « lotissement Quillimérien », ont été votés à l'unanimité.

Le prochain conseil municipal aura lieu le lundi 15 mai à 20 heures en mairie.

Nota : le compte rendu du conseil municipal est consultable dans son intégralité, en mairie, ou sur le site de la ville.
www.saint-renan.com > onglet mairie > la vie municipale > le conseil municipal > encadré vert à droite de la ville.

Festimômes : c'est fini... mais c'était bien !

En 2015, trois structures municipales : le Relais Parents Assistants Maternels (aujourd'hui intercommunal), le multi accueil et la médiathèque décidaient de donner plus d'ampleur et de visibilité au travail qu'elles font quotidiennement autour des livres et des histoires en direction des plus jeunes. La 1ère édition de Festimômes était née.

Deux ans plus tard, Festimômes est donc revenu avec 15 jours d'animations diversifiées, quatre troupes professionnelles, deux conférences, un ciné-concert avec un pianiste professionnel, deux espaces d'exposition, des spectacles rapidement complets, un degré de satisfaction du public étonnant (mesuré par un questionnaire) et une envie unanime, plus de 900 spectateurs, de venir assister à la prochaine édition.

Le bilan est indéniablement très positif. Les expositions (des farandoles de tricots et des « doudous » mécaniques de la médiathèque aux magnifiques installations de quatre classes de l'école du Vizac en mairie), l'invitation d'enfants de la crèche à l'école du Vizac, le spectacle des C.P., la chaleur de l'accueil des maîtresses, la présence massive des papas à la « soirée pyjama » qui leur était dédiée, resteront comme des temps forts de cette 2ème édition.

Merci à tous les participants et aux différents partenaires (associations, bénévoles...) qui ont su se rassembler avec les enfants autour des histoires. Nous avons tous partagé de beaux moments. C'était aussi l'un des objectifs de Festimômes.

Association le Vestiaire

M. le Maire a reçu en mairie une délégation de l'association "le Vestiaire" pour la remercier de son investissement auprès des familles et pour les dons effectués au Centre Communal d'Action Sociale. Le Vestiaire, situé au 1 rue Général de Gaulle, est une association créée en 2005, en collaboration avec le service social de la ville.

Elle fonctionne uniquement avec les dons de vêtements, de jouets et d'articles de puériculture. Les articles récupérés sont ensuite triés. Les vêtements en bon état et à la mode sont revendus le mardi après midi et le premier samedi du mois.

Contact : http://levestiairestrenan.wix.com/vestiairesaintrenan

De gauche à droite : Mme Dussort, Mme Arzur, adjointes au Maire, M. Gilles Mounier, Maire et les bénévoles du Vestiaire.

Améliorations de notre cadre de vie

▶ Nettoyage de la piste du stade d'athlétisme à Ty-Colo

▶ Rénovation et aménagement des toilettes publiques

Les toilettes publiques ont été rénovées ou aménagées pour répondre aux normes P.M.R. (Personnes à Mobilité Réduite). Onze sanitaires sont recensés sur la commune et maintenant mieux identifiés :

- Maison verte, zone de loisirs de Ty Colo,
- Salle Guyader,
- Mairie,
- Jardin « La Coulée Verte »,
- Cinéma, rue Saint Mathieu,
- Eglise (rue de l'Eglise et rue Coat an Ed),
- Place aux Veaux,
- Place Leclerc,
- Gare routière
- Piscine.

Ils sont ouverts du 1er avril au 31 octobre, de 9h à 18h30 et du 1er novembre au 31 mars, de 9h à 17h30, y compris le week-end.

▶ Travaux au cimetière

- Un nouvel escalier permet désormais d'accéder au troisième niveau du cimetière en passant directement du carré B au carré E.

- A proximité immédiate, deux conteneurs ont été réalisés et sont à disposition pour les déchets verts.

- Une main courante sera installée prochainement.

Exercice de sécurité sur le marché du samedi

Samedi 22 avril à 10h, un exercice de sécurité avec les pompiers a eu lieu rue Saint-Yves à lôcccasion du marché. En ce dernier week-end de vacances, les touristes et les renanais étaient nombreux à déambuler.
L'exercice consistait à descendre la rue Saint-Yves où les commerçants avaient installé leurs étalages, avec le camion à échelle pivotante automatique des pompiers. Sécurité oblige, il est très important qu'un véhicule d'intervention puisse agir en tous lieux quel que soit le jour. La police municipale et les sapeurs-pompiers ont accompagné la progression du camion. Cet exercice de prévention et de sensibilisation de la population sôest parfaitement déroulé.

Elections présidentielles du 7 mai

Pour participer aux élections, vous devez vous présenter **au bureau de vote indiqué sur votre carte électorale et être munis dôune pièce dôidentité**. **Ouverture de 8h à 19h**.

Si vous ne pouvez pas être présent lors du scrutin, vous pouvez établir une procuration et la confier à un autre électeur inscrit dans la même commune que vous, au commissariat de police, à la brigade de gendarmerie ou au tribunal dôinstance de votre domicile ou de votre lieu de travail.

Une procuration peut être établie à tout moment et jusquôà la veille du scrutin, mais, en pratique, lôélecteur risque de ne pas pouvoir voter si la commune ne lôa pas reçue à temps.

Se munir se munir d'une pièce d'identité. S'assurer que le mandataire ne détient pas d'autre procuration établie en France.

☞ Possibilité de télécharger le document, l'imprimer et l'apporter à une autorité habilitée.

http://service-public.fr/ rubrique papiers-citoyenneté,
vie citoyenne, élections

Rappel

Il vous sera demandé un document permettant de prouver votre identité. Pour cela, vous pouvez présenter l'un des documents suivants : carte nationale d'identité, passeport, permis de conduire, carte vitale avec photo, carte de famille nombreuse délivrée par la S.N.C.F, permis de chasser, carte du combattant, carte d'identité ou de circulation militaire, carte d'identité de fonctionnaire de l'État, de parlementaire ou d'élu local, carte d'invalidité civile ou militaire. **Tous ces documents doivent comporter une photo et être en cours de validité à lôexception de la carte dôidentité et du passeport.**

Résultats du 1er tour des Elections présidentielles du 23 avril

VILLE DE SAINT RENAN

		Bureau 1	Bureau 2	Bureau 3	Bureau 4	Bureau 5	Bureau 6	Bureau 7		% Inscrits	% Votants	% Exprimés
	Inscrits	877	845	825	814	993	978	909	6 241			
									0	0,00%		
	Votants	712	684	714	682	850	824	756	5 222	83,67%		
	Blancs	13	17	14	11	14	18	21	108	1,73%	2,07%	
	Nuls	5	3	4	4	4	0	2	22	0,35%	0,42%	
	Exprimés	694	664	696	667	832	806	733	5 092	81,59%	97,51%	
1	M. DUPONT-AIGNAN Nicolas	22	25	39	37	39	34	28	224	3,59%	4,29%	4,40%
2	Mme LE PEN Marine	93	79	115	91	111	100	111	700	11,22%	13,40%	13,75%
3	M. MACRON Emmanuel	205	188	224	196	265	236	242	1 556	24,93%	29,80%	30,56%
4	M. HAMON Benoît	86	71	62	81	112	110	81	603	9,66%	11,55%	11,84%
5	Mme ARTHAUD Nathalie	7	4	9	2	4	2	3	31	0,50%	0,59%	0,61%
6	M. POUTOU Philippe	10	10	7	2	9	9	7	54	0,87%	1,03%	1,06%
7	M. CHEMINADE Jacques	0	1	0	1	0	2	0	4	0,06%	0,08%	0,08%
8	M. LASSALLE Jean	7	4	2	5	4	9	7	38	0,61%	0,73%	0,75%
9	M. MÉLENCHON Jean-Luc	141	132	140	110	131	174	116	944	15,13%	18,08%	18,54%
10	M. ASSELINEAU François	2	4	3	10	2	4	6	31	0,50%	0,59%	0,61%
11	M. FILLON François	121	146	95	132	155	126	132	907	14,53%	17,37%	17,81%
		694	664	696	667	832	806	733	5 092			

Informations police municipale :

Une chose simple pour éviter la prolifération des frelons asiatiques

A partir du mois d'avril, la fondatrice commence seule la construction de son nid, appelé nid primaire. D'une taille de 3 à 5 cm, il n'est pas rare de le trouver à hauteur d'homme et dans des endroits insolites : sous un auvent, un abri de jardin, un hangar, un nichoir, dans un grenier, un coffret EDFé

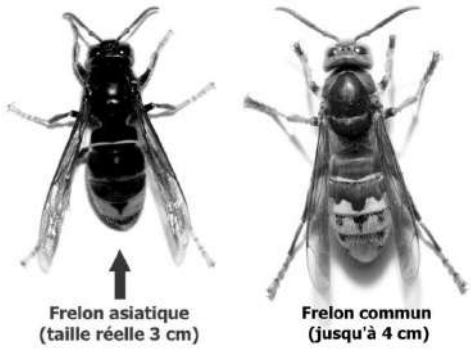

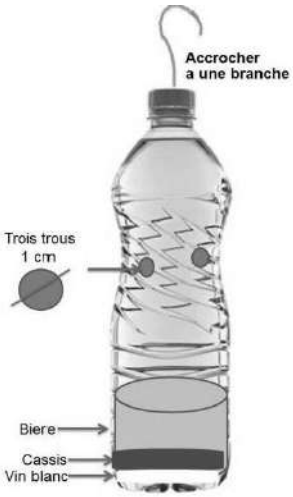

Pour fabriquer ces pièges, il suffit de récupérer des bouteilles plastiques d'eau, de percer trois trous, puis de verser à l'intérieur dix centimètres d'un mélange composé de : 1/3 de bière brune, 1/3 de vin blanc (pour repousser les abeilles) et de 1/3 de sirop de cassis.

Changez la mixture de temps en temps et vérifiez que les occupants sont bien morts.

La destruction à ce stade est importante !

↳ Pour tout renseignement,
prendre contact avec la Police Municipale ☏ 02.98.84.30.05

Le port du casque à vélos pour les enfants

Suppression de l'affichage sauvage à Saint Renan

(risques accidentogènes et pollution visuelle)

La municipalité constate un accroissement des demandes de communication via l'affichage. Pour maintenir le cadre de vie et l'attractivité de notre ville, notamment à ses entrées, elle rappelle la réglementation en vigueur, à savoir les 3 possibilités offertes aux associations pour l'affichage public :

Affichage réglementé :

Affiches : panneaux type « sucettes »

➢ 17 panneaux de la Société Extérionmédia de Guipavas sont en place sur Saint Renan. Une convention tripartie existe entre la commune, la C.C.P.I et ce partenaire, (72 panneaux sur l'ensemble de la C.C.P.I).
Une face est réservée aux associations afin de promouvoir leur manifestation. Les dimensions des affiches sont de 1m80 X 1m20.
Les demandes sont à adresser à M. le Maire au moins trois mois avant la date de la manifestation. Une réponse est apportée et un calendrier est établi en fonction des disponibilités, il est ensuite transmis au prestataire.
Le dépôt des affiches se fait à l'accueil de la CCPI aux heures d'ouverture (8h30 à 12h et 13h30 à 17h, 16h30 le vendredi) ou dans une guérite installée au niveau du portail de l'entrée des bureaux de la CCPI, en dehors des horaires d'ouverture.

Banderoles

➢ 2 emplacements uniques sont réservés pour l'affichage des banderoles à Saint Renan. Ils sont placés aux entrées de Saint Renan en venant de Brest/Gouesnou :
➢ Le pont du Vizac (rambardes)
➢ Le giratoire de Pontavénec (portique, photo ci-contre).

Les demandes de réservation sont à adresser à Monsieur le Maire au moins trois mois avant la date de la manifestation. Une réponse sera apportée. Ces banderoles mises en place par les associations restent sous leur entière responsabilité (taille standard d'une banderole : 80 cm de hauteur, jusqu'à 5 m de longueur). Pour des raisons de sécurité, il est demandé de bien la fixer et d'effectuer des contrôles réguliers.

Affichage libre : panneaux « Saint Renan Infos »

➢ 21 panneaux « Saint Renan Infos » sont répartis et libres d'utilisation pour la pose d'affiches.

En dehors de ces 3 moyens de communication, tout affichage sauvage est interdit en agglomération, ainsi que sur les routes de Ploudalmézeau (RD 105/RD 68) et du Conquet (RD 67) à partir du giratoire de Ty Colo.

Travaux créneau de dépassement de Ty Colo

(Route Départementale 67)
sur les communes de Saint Renan, Milizac et Guilers

Situé sur les communes de Guilers, Milizac et Saint Renan, le projet dâaménagement du créneau de dépassement de Ty Colo est entré dans une phase de travaux pour une durée de 18 mois, avec des dégagements dâemprise hors circulation.

Les 3 premières phases de cette opération ont été réalisées et mises en service ces dernières années. Seul reste à réaliser le créneau de dépassement à Ty Colo jusquâau Centre dâEnfouissement Technique de lâroise (C.E.T.I), sur les communes de Guilers et Milizac avec la création dâun passage inférieur.

Ce projet a été déclaré dâutilité publique par arrêté préfectorale du 5 décembre 2011.

► **Les travaux du créneau de dépassement de Ty Colo** :

Le Département sâest engagé à réaliser un créneau de dépassement sur une longueur dâ1km dans le sens Saint Renan/Gouesnou, avec la création dâun échangeur pour rétablir lâensemble des accès supprimés lors de lâopération.

Par ailleurs, pour des raisons de sécurité, les flux de circulation seront séparés par une glissière béton.

Le coût de lâensemble des travaux du créneau de dépassement sâélève à 2,4 Mú T.T.C.

A ce titre, quelques difficultés de circulation seront à prévoir (une semaine courant juin et une semaine courant juillet). Des déviations seront mises en place pour assurer la continuité des itinéraires.

► Contact : Direction des routes et des infrastructures ☏ 02.98.46.55.11.

Informations Police municipale

QUELQUES RAPPELS

► **Brûlage déchets végétaux**

(Arrêté du Maire n° PERM 3/2009 du 24.01.2009)

Vu la mise en place de quatre déchèteries sur le territoire de la CCPI,

Le brûlage des déchets et végétaux est interdit à lâair libre ou à lâaide dâun incinérateur dans lâagglomération de Saint Renan et plus précisément dans les zones urbanisées classées U et 1 AU (zones loties).

► **Horaires de tonte et taille de haie**
(Arrêté préfectoral)
Les travaux de jardinage ou de bricolage, réalisés par des particuliers à lâaide dâoutils ou dâappareils susceptibles de causer une gêne pour le voisinage en raison de leur intensité sonore, sont autorisés :
- **les jours ouvrables de 8h30 à 19h30,**
- **les samedis de 9h à 19h,**
- **les dimanches et jours fériés de 10h à 12h.**

Réservez votre place au banquet du 15ème festival médiéval de Saint Renan !

Le dimanche 16 juillet à midi, venez assister à un véritable banquet-spectacle.

Des épices au verjus, des poivres au sucré-salé, venez festoyer et accueillir notre bonne duchesse Anne et son époux Louis XII !

➢ Tarif : 30 ú

➢ Réservations : dès maintenant par courriel : lesmedievalesdesaintrenan@gmail.com
ou par courrier Les Médiévales de Saint Renan - Espace Les Pierres Noires - 29290 Saint Renan

Attention, les places sont limitées !

Commémoration du 8 mai

La municipalité, les associations patriotiques avec leurs drapeaux invitent la population, les enfants des écoles et leurs adhérents à participer aux cérémonies du lundi 8 mai.

- 10h20 : rassemblement à la mairie,
- 10h30 : envoi des couleurs.

Le défilé se rendra successivement à la stèle du Général Leclerc, à la stèle du Général de Gaulle, au monument aux morts, allocutions et dépôt de gerbes, puis au carré militaire des anglais, sur la tombe regroupement ainsi que sur la tombe du commandant Thuilliez.

Tirage au sort des jurés d'Assises

Le tirage au sort de la liste des jurés d'assises 2017 aura lieu **le mardi 30 mai** à 11h en mairie, salle des mariages. Ouvert au public.

Recensement militaire

A partir du 1er jour de leur 16ème anniversaire (et dans les 3 mois qui suivent), les jeunes hommes ainsi que les jeunes filles doivent **obligatoirement** se faire recenser à la mairie de leur domicile. Sont actuellement concernés les jeunes nés en **mai 2001**. Ceux nés avant cette date et n'ayant pas encore été recensés peuvent régulariser leur situation. Se présenter à l'état-civil muni **de la carte d'identité et du livret de famille**.

Une attestation de recensement leur sera délivrée, elle permettra l'inscription à certains examens et concours (BEP, BAC, permis de conduire…)

Balayeuse

La ville de Saint Renan utilisera la balayeuse communautaire **les 23 et 24 mai**

Si possible, merci de ne pas garer votre véhicule en bordure de trottoir.

Ouverture de l'accueil enfance jeunesse le samedi matin

Depuis le 11 mars, l'accueil enfance jeunesse est ouvert le samedi de 8h30 à 12h et vous permet de réaliser vos démarches d'inscriptions et de règlements des activités périscolaires (garderies, centre de loisirs les mercredis après-midi) et extrascolaires (centre de loisirs pendant les vacances et la passerelle).
Sur cette plage horaire, l'achat des tickets de cantine pour les écoles primaires et maternelles publiques et Diwan est également possible.

Ainsi, aujourd'hui,

➢ **l'accueil centralisé situé à la mairie, 12 place Léon Cheminant, est ouvert** :

- lundi et mercredi : 8h30 -12h et 13h30-17h30,
- vendredi : 8h30-12h et 13h30-16h30,
- samedi : 8h30-12h.

➢ **l'achat des tickets de cantine se fait** :
- Cantine de Kerzouar :
- le lundi de 8h à 10h30,
- trois mercredi par mois de 8h à 12h (sauf le premier mercredi du mois),
- Cantine du Vizac : le jeudi de 8h15 à 9h,
- Accueil Centralisé : le samedi de 8h30 à 12h.

Rénover plus, rénover mieux

La Communauté des communes du Pays d'Iroise propose aux propriétaires une assistance gratuite d'un bureau d'études, Citémétrie, pour les aider à obtenir conseils et subventions pour leurs travaux.

Contact : Citémétrie
☎ 02.98.43.99.65
ou pig-lesneven-abers-iroise@citemetrie.fr

Vie économique

Pâtisserie « La Duchesse Anne »

Anh et Philippe Cozien ouvrent une pâtisserie- salon de thé au 1 rue de lœglise, place du Vieux Marché.
► Horaires : du mardi au samedi de 8h30 à 19h, le dimanche de 8h30 à 13h.

↳ Contact ☏ 02.98.33.05.13

« Lôinstant déco »

La boutique a ouvert ses portes au 43 rue Saint-Yves.

Vous y trouverez un large choix de cadeaux, des bougies parfumées, de la décoration, de la papeterie, des bijouxé

Horaires : du mardi au vendredi, de 10h à 12h et de 14h30 à 19h, le samedi de 9h à 13h et de 14h à 19h.

↳ Contact 02. 90.91.23.13
linstant-déco@sfr.fr

Jardin exotique de Saint Renan

Pierre Bouteille vous accueille dans son jardin réaménagé et embelli, au 33 rue de lœEtain. Vous y trouverez différents univers : palmeraie, bambouseraie, sentier tropical....
Tarifs visites libres : 6 ú/adulte - 3 ú/enfant de 8 à 17 ans, gratuit pour les moins de 8 ans.

Horaires :
Avril : 14h à 18h
Mai-juin : 10h à 12h et 14h à 19h (fermé le lundi)
Juillet-Août : 10h à 19h (tous les jours)
Septembre-Octobre : 10h à 12h et 14h à 19h (fermé le lundi).

↳ Contact : 06 .60 .96 .35 .98
Courriel : ledouric29@gmail.com
www.jardin-exotique-de-saint-renan.com

Boulangerie « Terre de Levains »

M. et Mme Guillou vous proposent des produits élaborés à partir de matières premières de qualité (Farine Label Rouge, Beurre A.O.P,...), dans un savoir-faire artisanal et authentique au 10 rue Général de Gaulle. ☏ 02.98.84.20.35.

Horaires : lundi, mardi, mercredi, vendredi, samedi (*) : de 6h30 à 19h ; le dimanche : de 6h30 à 13h30.

(*) En raison de la fermeture de la boulangerie rue Saint-Yves, la journée de congé prévue initialement le lundi sera déplacée au jeudi, dès le lundi 8 mai.

Informations communautaires

↳ **Actions de la maison de lôemploi**
▪ Rencontres entreprises métiers de lôhôtellerie/restauration/traditionnelle et collective : Date à définir (15 ou 22 mai)
▪ P.L.I.E. (Plan Local pour lôinsertion et lôEmploi) : accompagnement individualisé et collectif de personnes en recherche dôemploi.
▪ Rail Emploi services : tous les jeudis de 10h à 12h sur RDV ï 02.98.48.01.68.
▪ Compétences clés : en Français (jeudi) ou en bureautique/numérique (lundi ou mardi).
Renseignements ☏ 02.98.32.47.80
maison.emploi@ccpi.bzh

↳ **Les 7èmes Tréteaux chantants du Pays dôroise**
▪ Les sélections auront lieu à 14h à Locmaria Plouzané le 8 juin, salle Ty Lanvénec et à Lanildut le 19 juin à la salle polyvalente.
▪ Finale le 27 juin à 14h à Saint Renan.
Inscription des candidats (12 max) : ouverte aux habitants du Pays dôroise âgés de 50 ans et plus. Elle se fera auprès de la C.C.P.I. à partir du 15 mai.
▪ Sélections et finale : 2ú pour les sélections et 7ú pour la finale. Places en vente à la C.C.P.I. à partir du 15 mai.
Renseignements ☏ 02.98.84.97.60.
nathalie.leflem@ccpi.bzh

Inscriptions scolaires Ecoles maternelles et élémentaires publiques

Pour la rentrée de septembre 2017 et celle de janvier 2018 (tout-petits)

Les parents souhaitant scolariser leur enfant à Saint Renan dans les écoles maternelles et élémentaires publiques, sont invités à passer en mairie munis de leur livret de famille et dû un justificatif de domicile.

Portes ouvertes école maternelle Le Petit Prince

L'école vous ouvre ses portes le **vendredi 12 mai**, de 17 h à 19 h, au 2 rue du Général de Gaulle.

L'équipe enseignante et les membres de L'Association de Parents d'Elèves vous accueilleront pour vous faire découvrir les locaux et répondre à vos questions.

Informations auprès de la directrice :
Mme Barbé-Bedel au 02.98.32.40.53

Journée portes ouvertes à l'école maternelle Le Vizac

Les enfants nés en 2014, en 2015 et leurs parents pourront visiter l'école maternelle, tester les parcours de motricité et prendre contact avec la maîtresse et la classe. Le directeur de l'école primaire Le Vizac, M. Le Mentec, sera à la disposition des familles pour l'inscription des nouveaux élèves le **jeudi 18 mai** de 9h à 11h.

Le certificat d'inscription délivré par M. le Maire, le livret de famille et le carnet de santé sont nécessaires pour finaliser cette inscription. En cas de difficulté ou pour toute question, vous pouvez contacter l'école au 02.98.32.60.33 ou à l'adresse ecole.levizac@wanadoo.fr. Un répondeur téléphonique prendra votre message en cas d'absence.

Courriel : ecole.levizac@wanadoo.fr

Portes ouvertes Ecole Diwan

Les « portes ouvertes » de l'école Diwan de Saint Renan auront lieu le **samedi 13 mai**, de 9h à 12h.
Les familles intéressées sont les bienvenues à l'école située, 1 place aux chevaux :
L'équipe pédagogique, élèves et parents vous accueilleront.

Informations ou rendez-vous :
☏ 02.98.89.03.59 - diwanlokournan@gmail.com

La Maison Familiale de Saint Renan

La M.F.R., 4 route du Mengleuz organise le **samedi 13 mai**, de 9h à 17 h, une journée « Portes Ouvertes».

➢ **Formations initiales par alternance** :
Å 4ème et 3ème d'orientation,
Å CAP(A) « Services Aux Personnes et Vente en Espace Rural »,
Å Bac Pro « Services aux Personnes et aux Territoires».

➢ **Formations continues** :
Å Préparation aux concours paramédicaux et sociaux :

Å Nouveau : le CAP Petite Enfance, pour les salariés, demandeurs d'emploi et jeunes diplômés.

Renseignements et informations :
☏ 02.98.84.21.58 - mfr.st-renan@mfr.asso.fr
site : www.mfr-strenan.com

Groupe scolaire « Les 2 Rives »

Le Groupe scolaire « Les 2 Rives » de Landerneau vous invite à participer aux portes ouvertes pour découvrir les formations proposées dans l'établissement, au lycée Saint Joseph, route de Pencran :

le samedi 20 mai de 9 h à 13 h.

Contact ☏ 02.98.85.45.82
www.les-2-rives.fr

Université du Temps Libre en Iroise

↳ **9 mai** : «Les nanotechnologies : espoir et craintes» par Claude Saunier, Président du Technopôle de Saint Brieuc et du C.N.A.M de Bretagne.

↳ **23 mai** : « Le sport, une nouvelle religion planétaire » par Yves Le Polotec, Professeur de philosophie.

► Les conférences se déroulent à 14 h, le mardi, à l'espace culturel.

► Les adhésions sont possibles avant chaque conférence. Les informations relatives aux sorties et ateliers sont disponibles sur le site et annoncées lors des conférences : http://www.utleniroise.infini.fr

Vie Libre

Association de lutte contre les causes de lôalcoolisme

➢ Le **samedi 13 mai**, de 10 h 15 à 12 h, le thème sera axé sur lôaction de Vie Libre en milieu carcéral.

↳ Contact ☏ 06.75.43.71.02

Exposition Atelier de peinture

Lôatelier de peinture de Saint Renan, expose **du 13 au 27 mai** à la Galerie Notre-Dame, du mardi au samedi de 10h à 12h et de 14h à 17h30.

A cette occasion, une tombola est organisée au profit de « Escape ».

Cette association a pour but de soutenir les familles et de récolter des dons au profit de la recherche sur les cancers pédiatriques.
http://www.escape.sitew.fr

E.S.CA.PE.
Ensemble Solidaires contre les CAncers PEdiatriques

Concert

Une première à lôEspace Culturel de Saint Renan

Le **dimanche 14 mai**, à 15 h, lôEnsemble Vocal et lôEcole de Musique de Saint Renan organisent un concert à lôespace culturel.

► En première partie, lôEnsemble Vocal vous proposera un voyage en chansons, en anglais, en espagnol, et en français : de la variété, des chants traditionnels, des gospels, des chants africains sous la direction de Nicolas Cariou, et accompagné par Gildas Vijay Rousseau, pianiste.

► En deuxième partie, ce sont 40 musiciens de lôEcole de Musique qui vous offriront un beau spectacle musical.

Pour terminer le concert, ces musiciens accompagneront lôEnsemble Vocal pour trois chants.

Entrée libre

Loisirs amitié

► La fête de LôAmitié (spectacle et goûter) aura lieu le **mardi 16 mai** à partir de 13 h 30, à lôespace culturel.

► Loisirs Amitié vous invite à participer à la «Dictée pour tous » le **jeudi 1er juin** à 13 h 30 à lôespace culturel.

Ouvert à tous.

↳ Renseignements ☏ 02 98.84.98.50

Don du sang

L'Etablissement Français du Sang organise une collecte à Saint Renan le **mercredi 17 mai** à l'espace culturel, place Docteur Guyader de 8h à 12h30.

Les médecins peuvent écarter les candidats au don pour raison de santé, ou par précaution, mais deux règles essentielles sont à retenir : être âgé de 18 à 70 ans et ne pas être à jeun.

Le don du sang est un acte gratuit, sans douleur qui a pour but de sauver des vies.

Gala de danse orientale

La section Danse orientale de l'Amicale laïque a le plaisir de vous accueillir **le 20 mai** à 20 h 30 à l'espace culturel pour vous présenter le travail réalisé sur l'année par les élèves d'Erell de Saint Renan et Ploumoguer.

▶ **2ème Gala tout en lumière cette année**

Nous espérons vous faire voyager sur des rythmes égyptiens aussi bien traditionnels que modernisés Vous retrouverez également des fusions étonnantes !

100 danseuses seront présentes sur scène pour partager avec vous leur passion et donnerons le meilleur d'elles mêmes.

Prix de l'entrée 7 ú

Yoga

L'association de Yoga de Saint Renan vous invite à venir découvrir l'activité yoga le **samedi 20 mai** de 10h à 11h30 à l'espace Molière.

Séance d'initiation gratuite durant laquelle vous pratiquerez les exercices de respiration, les postures et la relaxation finale qui permettent de tonifier et assouplir le corps, relâcher et détendre corps et esprit. Merci de réserver votre place auprès d'Angèle ☏ 06.51.03.10.75

↳ Contact : ☎ 02.98.44.50.77.

F.N.O.M. - section Renanaise

La F.N.O.M Officiers Mariniers section renanaise organise un repas à thème **le dimanche 21 mai,** à partir de 12 h, à la Maison du vélo au complexe Lokournan, (invité hors association possible). Coût : 15 euros

↳ Réservation avant le 14 mai auprès de :
Michael Gillman, ☎ 02.98.84.35.49
michael.gillmann@wanadoo.fr
Bernard Pochic ☎ 07.86.56.44.12
ou Bruno Parage ☎ 02.98.84.32.91
nonolaroyale29@orange.fr

Vide greniers d'En Avant Saint Renan

Jeudi 25 mai à lôespace culturel, place Docteur Guyader

- Accueil exposants à 7 h,
- Tarif emplacement : 5,50 ú la table de 1,50 m,
- Tables et chaises fournies,
- Ouverture au public de 9h à 18h,
- Tarif 1,50 ú lôentrée + de 12 ans,
- Petite restauration sur place.

↳ Renseignements et réservation :
Didier Gerbeaud
☎ 02.98.84.92.72 ou 06.30.65.91.00
Bulletin dôinscription disponible sur easaintrenan.fr

Parution du guide 2017 des «100 Plus Beaux Détours»

Pour un tourisme de proximité...

Créée en décembre 1998, l'association « Les Plus Beaux Détours de France », publie la 19e édition de son guide annuel.

Réalisé depuis l'origine avec l'expertise de Michelin, ce guide de 176 pages en couleurs détaille les 100 Plus Beaux Détours exactement 107 en 2017, avec le retour de Brantôme (Dordogne) et l'entrée d'Ornans (Doubs), Lunéville (Meurthe-et-Moselle) et Neufchâteau (Vosges). Une occasion de retrouver ou de découvrir de belles petites villes (de 2 000 à 20 000 habitants) qui font le charme et la diversité du tourisme français, le plus souvent hors des sentiers battus et qui recèlent un important potentiel de développement.

Avec une diffusion programmée de 212.000 exemplaires en 2017, il conforte encore sa position de premier guide touristique français.

Disponible gratuitement au Bureau d'Information Touristique de Saint Renan.

Les possesseurs de ce guide qui auront visité 7 villes membres du réseau se verront offrir une montre collector, signée du logo des Plus Beaux Détours.

www.plusbeauxdetours.com

Horaires d'ouverture du Bureau d'Information Touristique :

►Planning moyenne saison (avril à juin), du 1er au 10 juillet, du 20 août au 30 septembre.
Ouvert du mardi au vendredi de 10 h à 12 h 30 et de 14 h à 17 h 30, le samedi de 9 h à 12 h.

►Planning haute saison, du 10 juillet au 20 août.
Ouvert du lundi au vendredi, de 9 h 30 à 12 h 30 et de 14 h à 18 h 30, le samedi de 9 h à 12 h.

Contact ☏ 02.98.84.23.78
ou tourisme@iroise-bretagne.bzh

Exposition Atelier de peinture

Dans le cadre des Plus Beaux Détours de France, L'atelier de peinture de Saint Renan, expose à la Galerie Notre-Dame du **13 mai au 27 mai.**

Entrée par l'Office de Tourisme du mardi au samedi de 10h à 12h et de 14h à 17h30.

Contact ☏ 02.98.84.23.78

Association Saint Renan Toujours

L'association Saint Renan Toujours convie ses adhérents et toutes les personnes désireuses de les rejoindre à son assemblée générale. Elle se tiendra le **vendredi 9 juin** à 18h30, à la salle de convivialité du camping Lokournan, rue de l'Aber.

Contact ☏ 06.88.08.02.02
http://saintrenantoujours.org/

Croix-Rouge Française : Journées nationales

Les journées nationales auront lieu du **10 juin au 17 juin** sur les communes de la C.C.P.I. A cette occasion, nous recherchons des bénévoles d'un jour pour nous aider lors de ces journées de quête. Ces dons permettront de réaliser des projets et des actions au sein de la C.C.P.I.

Toutes les personnes participant à 4 heures de quête pourront participer gracieusement à une formation au premier secours.

Fête du Sport - 14ème Edition

Samedi 10 juin - Espace Culturel
(10h/12h30 - 13h30/17h)

« Saint Renan, le sport passionnément »

Le sport, au-delà de ses bienfaits pour la santé représente également une source dépanouissement, déducation et de socialisation. Cest pourquoi, chaque année, Saint-Renan fête le Sport.

Ville dynamique et sportive, elle met à la disposition de plus de 3600 sportifs des équipements de qualité. Ils permettent un choix varié dactivités au sein des nombreuses associations et clubs sportifs Renanais.

Aussi nous vous attendons nombreux pour cette 14ème édition de la Fête du Sport le samedi 10 juin à lEspace Culturel. Cette journée sera loccasion de présenter et de promouvoir les activités des associations et clubs sportifs locaux.

Au programme de cette 14ème Fête du Sport : ateliers de découverte, démonstrations sportives, préinscriptions, parcours du petit sportif (5 ans/14 ans) avec remises de trophées à partir de 17h30 par des élites du milieu sportif.

Entrée gratuite.

http://fetedusport.saintrenan.info/

Stage Foot'Iroise En-Avant

Le stage Footroise aborde sa 8ème édition durant les vacances scolaires dété. Il aura lieu :

- **du lundi 10 au vendredi 14 juillet,**
- **ou lundi 17 au vendredi 21 juillet,**
- **ou lundi 24 au vendredi 28 juillet.**

Cette formule en ½ pension permet aux enfants entre 7 à 15 ans, filles et garçons, licenciés ou non de continuer à vivre leur passion en dehors de la saison.

Cette année, en parallèle du stage garçons de la première semaine, les organisateurs proposent pour la première fois depuis la création du stage, une session de stage pour les filles.

Durant 5 jours, de 9 h à 17 h, les stagiaires se retrouvent au complexe Lokournan pour des moments ludiques autour du ballon rond. Les éducateurs proposent aux enfants des séances adaptées à chaque âge : des séances à thème technique et des jeux d'entraînement, sans oublier du futsal, du street-soccer, du beach-soccer et du tennis-ballon. Lencadrement du stage est assuré par des éducateurs diplômés (brevet détat ou éducateurs fédéraux).

Laccueil est possible à partir de 8 h. Le stage se déroule en ½ pension, le déjeuner et le goûter sont offerts sur place. Laccueil des parents le soir se déroule entre 17h et 18h. Le nombre de places est limité.

Le stage permet la pratique du football mais également la découverte dautres sports comme le tennis de table, foot golf, baseball, ultimateé

► Téléchargement du dossier sur le site dEn Avant Saint Renan : www.easaintrenan.fr

► Le prix du stage est de 220 ú (chèques vacances acceptés, attestations pour CE).
Il inclut une journée récréative dans un parc dattractions et une tenue complète avec un ballon de football.

Renseignement : Fabienne Dussort
☎ 06.88.17.52.23

Ti ar geriou
Rue Le Gonidec,
02.98.32.30.20

Mardi : 16h-18h30
Mercredi : 10h-12h / 13h30-18h30
Vendredi : 10h-12h / 16h-18h30
Samedi : 10h-12h / 13h30-17h30

Médiathèque

Ressources numériques : modification des abonnements

Beaucoup d'entre-vous bénéficient déjà des ressources numériques de la Bibliothèque du Finistère. D'importants changements surviendront début juin obligeant chaque abonné à refaire son inscription suivant des modalités différentes des précédentes. Le site d'origine sera inaccessible à partir du 29 mai. Pour accéder à la nouvelle plate-forme, vous pouvez trouver des informations précises à la médiathèque dès maintenant. Demandez-les à l'accueil.

P'tites zoreilles : Gratuit sur inscription. **Vendredi 12 mai deux séances : 10h15 et 10h45.** Animations pour les enfants non scolarisés accompagnés d'un adulte. Comptines, chansons, premières histoires... et bonne humeur.

Grand'zoreilles : tous les 15 jours, le mercredi de 16h à 17h. Gratuit sur inscription.

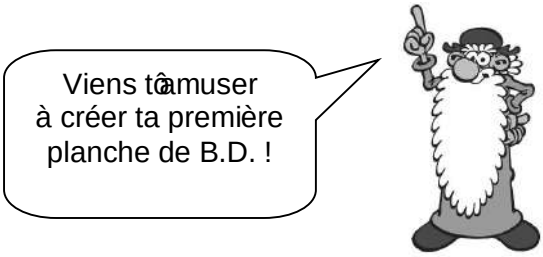

Mercredi 3 mai, <u>ATELIER BD</u> pour les 7/11 ans.

Mercredi 17 mai à 16h30 ; à partir de 6 ans.
HEURE DU CONTE EN ESPAGNOL
Ouvert à tous sur inscription. Une lecture en espagnol par Céline, suivie d'un atelier manuel.

Atelier tricot

Tous les mercredis de 15h à 17h. Les débutants sont les bienvenus.

Soirée jeux de société

Vendredi 5 mai, 20h
De 5 à 95 ansé et plus ! On joue avec vous. Gratuit, sans inscription.

Exposition
Le Cheval d'orgueil

Planches originales tirées de l'adaptation en bande dessinée de Marc Lizano
Objets anciens prêtés par le Musée du Ponant

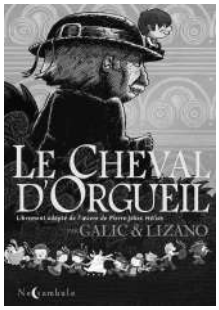

Lecture sur place des BD de la sélection Bdvore et vote pour élire le meilleur titre.
Présentation de vidéos réalisées avec des élèves du collège de Kerzouar en partenariat avec le CDI.

Quinzaine espagnole

15 mai-27 mai Accueils de classes, heure du conte en espagnol *(voir Grand'oreilles)*

Vendredi 19 mai, 18h30
CHANTS ET RYTHMES D'ESPAGNE
Hommage à F. Garcia Lorca

par Josepe Rojo (guitare-voix).
Une mise en musique de grands textes de Lorca, sur des compositions originales de Josepe Rojo et des rythmes flamenco. Concert ouvert à tous. Gratuit.

ATELIER CUISINE : EMPANADAS CHILIENNES
(petits chaussons fourrés à la viande, au poisson, etc.)
Samedi 27 mai, 14h30-17h30.
Espace Racine (quartier Bel air) Gratuit, uniquement sur inscription.

cinéma le bretagne
SAINT-RENAN

Programme cinéma

Du 3 au 9 mai 2017	Me 3	J 4	V 5	S 6	D 7	L 8	M9
CORPORATE		20h30			20h30		
UN PROFIL POUR DEUX			14h15		15h		
BOULE ET BILL 2			20h30		10h30		
RETOUR À FORBACH				20h30		20h30	
L'EUROPE EN COURTS					17h30		
PAS COMME DES LOUPS							20h30

Du 10 au 16 mai 2017	Me10	J 11	V 12	S 13	D14	L 15	M16
À VOIX HAUTE	20h30					20h30	
JE DANSERAI SI JE VEUX !		20h30					
CESSEZ LE FEU			14h15		20h30		
SOUS LE MÊME TOIT				20h30			
LES GARDIENS DE LA GALAXIE 2			20h30		17h30		
BOB LE BRICOLEUR					10h30		

Du 17 au 23 mai 2017	Me17	J 18	V 19	S 20	D 21	L 22	M23
ALIEN COVENANT !	20h30			20h30	15h		
DJANGO		20h30			20h30		
AURORE			14h15			20h30	
LIFE - ORIGINE INCONNUE -12			20h30		17h30		

Du 24 au 30 mai 2017	Me24	J 25	V 26	S 27	D 28	L 29	M30
11 MINUTES	20h30						
L'ÉVEIL DE LA PERMACULTURE		20h30	< 19h au jardin partagé !				
PARIS PIEDS NUS			14h15		20h30		
GET OUT -12			20h30		17h30		
LES FIGURES DE L'OMBRE				20h30			
LA FONTAINE FAIT SON CINÉ					10h30		
L'OPÉRA						20h30	

MARDI 9 MAI / 20h30

Rencontre avec Vincent POUPLARD
réalisateur du documentaire
PAS COMME DES LOUPS
" Un documentaire hors norme " **Télérama**

JEUDI 25 MAI à 19h

Visite du jardin à **19h** entre le **14 et le 16 de la rue Joseph Le Velly** à Saint-Renan.
20h30 au cinéma : pojection du documentaire L'ÉVEIL DE LA PERMACULTURE

SAMEDI 6 MAI / 20h30

le cinéma vous propose une soirée rencontre autour du documentaire RETOUR À FORBACH en présence de son réalisateur
Régis SAUDER !
"Retour à Forbach redonne son sens au mot citoyen" **Bande à part**

Légende

Café Classic's
VOSTFR
Ciné Biberon
3D 3D
Evts spéciaux
Ciné discussion
! Avertissement certaines scènes peuvent heurter

* tarif unique 4€

CORPORATE de Nicolas Sihol / avec Céline Sallette, Lambert Wilson / Drame-Thriller / France/ 1h35 / *Emilie Tesson-Hansen est une jeune et brillante responsable des Ressources Humaines, une « killeuse ». Suite à un drame dans son entreprise, une enquête est ouverte. Elle se retrouve en première ligne...* **Un film brut et efficace sur un véritable sujet de société! Céline Sallette y est étonnante !**

UN PROFIL POUR DEUX de Stéphane Robelin / Comédie / 1h40 / France / avec Pierre Richard et Yaniss Lespert/ *Pierre, veuf et retraité, ne sort plus de chez lui depuis deux ans. Il découvre les joies d'internet grâce à Alex, un jeune homme qui lui enseigne les ruaiments de l'informatique. Sur un site de rencontre Pierre utilise la photo d'Alex et non la sienne. Une jeune femme répond . . .*

BOULE ET BILL 2 de Pascale Bourdiaux / Comédie / France / 1h20 / avec Charlie Langendries, Franck Dubosc, Mathilde Seigner / *La suite des aventures familiales de Boule et de son toutou Bill !* **Pour toute la famille !**

« EN ATTENDANT LE RÉSULTAT »
À la veille du second tour, le cinéma vous propose une soirée rencontre autour du documentaire RETOUR À FORBACH en présence de son réalisateur Régis SAUDER !

RETOUR À FORBACH / Doc / France / 1h18 / *Régis Sauder revient dans le pavillon de son enfance à Forbach. Il y a 30 ans, il a fui cette ville pour se construire contre la violence et dans la honte de son milieu. Entre démons de l'extrémisme et déterminisme social, comment vivent ceux qui sont restés ? Ensemble, ils tissent mémoires individuelles et collectives pour interroger l'avenir à l'heure où la peur semble plus forte que jamais.* **Un doc essentiel !**

L'EUROPE EN COURTS / Dans le cadre de la journée de l'Europe ! / *En une heure et demie de courts métrages, les formes cinématographiques, les langues, les couleurs et les genres se succèdent et se répondent pour dessiner un portrait en mosaïque de l'Europe d'aujourd'hui.* **Proposé par Côte Ouest et le conseil départemental !**

PAS COMME DES LOUPS de Vincent Pouplard / 59 min / France / Documentaire / *Roman et Sifredi ont à peine 20 ans. Ils sont en mouvement, comme leur identité, entre exclusion et marginalité. Dans des lieux secrets, souterrains, squats, lisières de bois, sous des ciels nuageux ou des néons à faible tension, ils inventent leur vie, leur langage et leurs codes.* **Rencontre avec le réalisateur Vincent Pouplard le mardi 9 mai à 20h30 !**

JE DANSERAI SI JE VEUX de Maysaloun Hamoud / avec Mouna Hawa, Sana Jammelieh/ Israël-Palestine / Drame / 1h42 / *Layla, Salma et Nour, 3 jeunes femmes palestiniennes, partagent un appartement à Tel Aviv, loin du carcan de leurs villes d'origine et à l'abri des regards réprobateurs. Mais le chemin vers la liberté est jalonné d'épreuves…*

À VOIX HAUTE de Stéphane De Freitas, Ladj Ly / Documentaire / France / 1h39 / *Chaque année à l'Université de Saint-Denis se déroule le concours «Eloquentia», qui vise à élire « le meilleur orateur du 93 ». Des étudiants de cette université issus de tout cursus, décident d'y participer et s'y préparent grâce à des professionnels qui leur enseignent le difficile exercice de la prise de parole en public…*

CESSEZ-LE-FEU de Emmanuel Courcol / Drame / France / 1h43 / avec Romain Duris, Céline Sallette / *1923. Georges, héros de 14 fuyant son passé, mène depuis quatre ans une vie nomade et aventureuse en Afrique lorsqu'il décide de rentrer en France. Il y retrouve sa mère et son frère Marcel, invalide de guerre muré dans le silence et rencontre Hélène, professeure de langue des signes avec qui il noue une relation tourmentée...*

SOUS LE MÊME TOIT de Dominique Farrugia / avec Gilles Lellouche, Louise Bourgoin, Manu Payet / France / Comédie / 1h33 / *Delphine et Yvan divorcent. Alors que sa situation financière ne lui permet pas de retrouver un domicile, Yvan se rappelle qu'il détient 20% de la maison de son ex-femme. Il revient alors vivre chez Delphine, dans ses 20%. Les deux ex vont découvrir les joies de la colocation forcée…*

LES GARDIENS DE LA GALAXIE 2 de James Gunn (II) / Sci-Fic / 2h16 / France / avec Chris Pratt, Zoe Saldana / *Les Gardiens de la galaxie 2 poursuit les aventures de l'équipe alors qu'elle traverse les confins du cosmos. Les gardiens doivent combattre pour rester unis alors qu'ils découvrent les mystères de la filiation de Peter Quill. Les vieux ennemis vont devenir de nouveaux alliés pour continuer à étendre l'univers Marvel.*

BOB LE BRICOLEUR , MEGA MACHINES de Stuart Evans, Colleen Morton / Animation / Royaume-Uni / 1h / *Bob le bricoleur et toute sa bande arrivent en exclusivité au cinéma pour un film événement ! Dans cette aventure inédite, Bob doit construire un barrage pour amener de l'eau à Springville !* **Dès 4-5 ans !**

ALIEN COVENANT de Ridley Scott / Sci-Fic / avec Katherine Waterston, Michael Fassbender / 2h / USA / *Le cauchemar Alien est de retour avec Ridley Scott aux commandes !* **Action et frissons garantis !**

DJANGO de Etienne Comar / avec Reda Kateb, Cécile de France / Biopic / France / 1h55 / *Évocation d'une période difficile de la vie du guitariste Django Reinhardt pendant l'occupation allemande.* **Reda Kateb est bluffant dans le rôle de Django !**

LIFE - ORIGINE INCONNUE de Daniel Espinosa / avec Jake Gyllenhaal, Ryan Reynolds / Sci-Fic / USA / 1h44 / *A bord de la Station Spatiale Internationale, les six membres d'équipage font l'une des plus importantes découvertes de l'histoire de l'humanité : la toute première preuve d'une vie extraterrestre sur Mars...* **Int -12 ans.**

LA FONTAINE FAIT SON CINÉMA de Arnaud Demuynck / Animation / France-Belgique / 40min / *Un programme de six courts métrages en forme de fables, de petites histoires, avec des animaux, qui contiennent une leçon de vie.* **Dès 3 ans !**

AURORE de Blandine Lenoir / Comédie / avec Agnès Jaoui / 1h29 / France / *Aurore est séparée, elle vient de perdre son emploi et apprend qu'elle va être grand-mère. La société la pousse doucement vers la sortie, mais quand Aurore retrouve son amour de jeunesse, elle entre en résistance!* **Une belle comédie, un beau portrait de femme !**

11 MINUTES de Jerzy Skolimowski / avec Richard Dormer, Paulina Chapko / Thriller / Pologne / 1h21 / *11 moments de vie de citadins contemporains qui vont s'entrecroiser et s'entrelacer. Un mari jaloux, une actrice sexy, un réalisateur camassier, un vendeur de drogue, une jeune femme désorientée.* **Un beau moment de pur cinéma! Un must!**

L'EVEIL DE LA PERMACULTURE de Adrien Bellay / Doc / Fr / 1h22 / *La permaculture laisse entrevoir une lueur d'espoir avec ses solutions écologiquement soutenables, économiquement viables et socialement équitables. Accessible à tous, elle peut être mise en oeuvre partout.* **Le 25/05 Projection à 20H30 précédée d'une visite du jardin partagé entre le 14 et le 16 de la rue Joseph le Velly à 19h.**

PARIS PIEDS NUS de et avec Fiona Gordon, Dominique Abel / Comédie / France / 1h23 / avec Emmanuelle Riva / *Fiona débarque à Paris pour venir en aide à sa vieille tante en détresse. Mais Fiona se perd et tante Martha a disparu. C'est le début d'une course-poursuite dans Paris à laquelle s'invite Dom, SDF égoïste, aussi séducteur que collant.* **Un rafraîchissement à ne pas manquer !**

GET OUT de Jordan Peele / Thriller / USA / 1h44 / avec Daniel Kaluuya / *Couple mixte, Chris et sa petite amie Rose filent le parfait amour. Lors d'un week-end dans sa belle famille, Chris commence par penser que l'atmosphère tendue est liée à leur différence de couleur de peau, mais très vite une série d'incidents de plus en plus inquiétants lui font suggérer le pire.* **Quand le film de genre égratigne la société américaine ! Une bombe ! Int -12 ans.**

LES FIGURES DE L'OMBRE de Theodore Melfi/ Historique / USA / 2h06 / avec Taraji P. Henson / *Le destin extraordinaire des trois scientifiques afro-américaines qui ont permis aux États-Unis de prendre la tête de la conquête spatiale, grâce à la mise en orbite de l'astronaute John Glenn.*

L'OPÉRA de Jean-Stéphane Bron / Doc / 1h50 / France-Suisse / *Une saison dans les coulisses de L'Opéra de Paris. Passant de la danse à la musique, tour à tour ironique, léger et cruel.* **100% immersif !**

MAI 2017

cinéma le bretagne SAINT-RENAN

Maison de l'enfance à Ty-Colo

Multi-Accueil, R.P.A.M. communautaire et Accueil de Loisirs

Allée du chemin de fer ï Ty Colo, Saint Renan - www.saint-renan.fr

L'Accueil de Loisirs 3/11 ans

- L'A.L.S.H. 3/11 ans est ouvert les mercredis de 11h45 à 18h30, et de 7h30 à 18h30 pendant les vacances scolaires.
- **Programme** : il peut être consulté sur les vitres extérieures de l'accueil de loisirs, à l'accueil enfance-jeunesse ou www.saint-renan.fr.
- **Inscriptions : attention**, **le nombre de places est limité**.

Pour que votre enfant soit accueilli, le dossier d'inscription familial doit être à jour pour l'année scolaire 2016/2017.

Une fiche de pré-inscription, disponible à l'accueil enfance-jeunesse, ou téléchargeable sur le site de la ville, est à compléter et à rapporter au secrétariat de l'accueil enfance-jeunesse.

www.saint-renan.fr
(enfance/jeunesse ï accueil de loisirs)

Modification des périodes d'ouverture estivale:

Afin de répondre au mieux à vos attentes, cet été les Accueils de Loisirs Jeunes et Ty Colo seront ouverts du 10 juillet au 28 juillet et du 14 août au 1er septembre 2017.

Pour la journée du 14 août, l'ouverture est conditionnée à un nombre d'inscrits suffisant.

Les services de la mairie se tiennent à votre disposition pour tout renseignement complémentaire, vous pouvez contacter le secrétariat enfance jeunesse :

par mail enfancejeunesse@saint-renan.fr
ou au 02.98.84.90.63

➔ Voir page 11 les horaires d'ouverture de l'accueil enfance-jeunesse.

Le centre de loisirs a accueilli environ 70 enfants pendant les vacances de printemps.
Les 3-11 ans, ont découvert le château de Kergroadez, et participé à un parcours sous forme d'énigmes.
Les activités de l'A.L.S.H. ont été variées : accrobranche, laser game, parc animalier, différentes activités manuelles, jeux de piste.

Le Multi-Accueil « Les diablotins »

« Les diablotins » accueillent 36 enfants âgés de 2 mois ½ à 3 ans. **Les rendez-vous de pré-inscriptions se font auprès de l'accueil centralisé**, à partir du 6ème mois de grossesse pour les enfants à naître.

Le Relais Parents Assistants Maternels communautaire (R.P.A.M.)

Gaëlle Bugny Brailly, animatrice du R.P.A.M communautaire, vous accueille, vous informe et vous accompagne dans les démarches liées aux modes d'accueil des jeunes enfants, à la Maison de l'Enfance, allée du Chemin de fer.

- **Accueil** :

Sur rendez-vous à Saint Renan, tous les jours sauf les après-midi des lundis, mercredis et vendredis.
En cas d'absence, merci de laisser un message avec vos coordonnées.
Accueil sur Milizac, le mercredi matin.

Contact et renseignements :
☎ 02.98.32.60.55 ou rpam.centre@ccpi.bzh

Maison de la Jeunesse
Vacances de printemps 2017

Séjour à Sensasôdu 10 au 14 avril

10 jeunes ados de 14 à 16 ans sont partis en camping 5* à Lesconil pour un séjour à Sensasô
Au programme : Bouée tractée, accrobranche, parc aquatique.
Par la suite certains dôentre eux ont participé à lôorganisation de ***la chasse à lô uf*** et participeront à ***la Crazy Run*** le samedi 29 avril.

Chasse à lô uf à Ty colo

Lundi de Pâques, 120 enfants ont participé à la 9ème édition de la chasse à lô uf organisée par la Maison de la Jeunesse. Florian, Emilie, Mathis et Gael avaient la lourde tâche de réalimenter le parcours en î ufs sans se faire voir par les chasseurs et chasseuses. Opération réussie !

Activités de lôALSH 12-17 ans

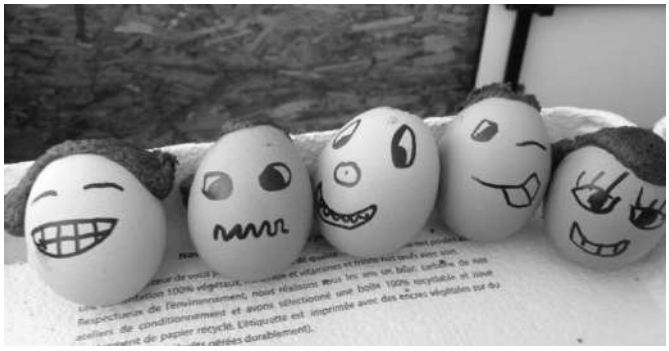

57 jeunes ont pu, durant les vacances dôavril, participer aux activités organisées par les 12-17ans. Ci-dessus sortie laser game à Brest et création dô uf en chocolat.

Tournoi de hand ball

11ème édition
Challenge Elodie Pellen
Tournoi de lôAmitié le samedi 6 mai

Le club Saint Renan/Guilers Handball organise un tournoi dans les salles de Kerzouar. Ce tournoi mélange pratiquants et non-pratiquants dans des équipes mixtes ou filles, de 16 ans et plus. Chaque équipe ne peut compter que 3 licenciés handball masculins et doit faire évoluer au moins 1 fille en permanence sur le terrain. Les buts marqués par les filles comptent double.

Les matchs, de courte durée, se succèdent à intervalle de 15 minutes à compter de 9 h. Restauration sur place.

✎ Inscriptions : Mélanie Morvan ☎ 06.82.28.20.36. Dans le cas dôinscriptions individuelles, des arrangements seront trouvés pour intégrer des équipes partiellement incomplètes.

Site : http:// www.srghb.fr

Saint Renan Iroise Volley

Stage Beach-volley à Ty-Colo

Encadré par la double championne de France de Beach volley (2015 & 2016), Micha Formankova, **les 6 et 7 mai**, de 10h30 à16h30 à lôaire de loisirs de Ty-Colo, (salle Guyader en cas dôintempéries) ;

- ► Prévoir son pique-nique
- ► 10 ú la journée
- ► Samedi 6 : de 14 à 20 ans
- ► Dimanche 7 : de 10 à 13 ans

✎ Inscription : contact@iroisevolley.fr
Informations sur sur iroisevolley.fr et notre page Facebook "Beach Volley Saint Renan".

Nuit du Volley
Tournoi 4 x 4 en salle

Samedi 20 mai à 18 h, salle à la Bel Air

Par équipe de 4 joueurs, dont 1 féminine.
Ouvert à tous

5 ú/joueur
✎ Inscription sur www.iroisevolley.fr
Entrée gratuite

Marcheurs de Pen ar Bed

Section Saint Renan et Milizac

Le lundi : rendez-vous pour covoiturage, place Docteur Guyader à 13h35.
Cotisation annuelle 5 ú.

Toutes les personnes intéressées par la randonnée peuvent venir le dimanche à 9h, tous les 15 jours, place Docteur Guyader.

► mardi 2 mai : Carpont Loc Majan, niv 1, dist. 9 ï 11,5 km, départ Carpont.
► mardi 9 mai : Milizac, niv. 1, dist. 8 ï 9,5 km, départ parking Beg Avel.
► 15 mai : Plouzané, niv. 2, dist. 9 ï 11 km, départ plage du Minou.
► 22 mai : Ploumoguer, niv. 1, dist. 8,5 ï 10,5 km, départ parking du stade
► 29 mai : Landéda, niv. 1, dist. 9,5 ï 11 km, départ parking Kerdréas.

Section de Saint Renan

Rendez-vous le dimanche à 9 h, place Docteur Guyader.

► 14 mai : Lanrivoaré, dist. 11,5 km, départ église.
► 28 mai : Plouzané, dist. 11 km, départ plage du Minou.

Niveau = difficulté 1 = facile, 2 = moyen, 3 = difficile

✎ Contact : René Guéguen ☏ 02.98.84.21.00
marcheursaintrenan.free.fr.

Agenda

Mai 2017

➜ **Mardi 9 mai**	- Conférence U.T.L. « La nanotechnologie», à l'espace culturel à 14 h.
➜ **Samedi 6 mai**	- Challenge Elodie Pellen, Saint Renan/Guilers Hand ball, salle de Kerzouar, à partir de 9 h. - Stage de Beach volley, Saint Renan Iroise volley de 10 h 30 à 16 h 30, à Ty-Colo.
➜ **Dimanche 7 mai**	- Elections présidentielles, mairie, espace culturel, espace Racine, de 8 h à 19 h.
➜ **Lundi 8 mai**	- Cérémonie commémorative, municipalité/associations patriotiques, devant la mairie à partir de 10 h 20.
➜ **Vendredi 12 mai**	- Portes ouvertes à l'école maternelle du Petit Prince, de 17 h à 19 h.
➜ **Samedi 13 mai**	- Portes ouvertes à l'école Diwan, de 9 h à 12h. - Portes ouvertes Maison familiale, de 9 h à 17 h. - Réunion à thème, Vie Libre, place aux Chevaux, de 10 h 15 à 12 h. - Exposition de l'atelier de peinture, à la Galerie Notre Dame, jusqu'au 27 mai.
➜ **Dimanche 14 mai**	- Concert de l'Ensemble vocal et de l'école de musique à l'espace culturel à 15 h.
➜ **Mardi 16 mai**	- Fête de l'amitié, Loisirs amitié, à l'espace culturel, à partir de 13 h 30.
➜ **Mercredi 17 mai**	- Don du sang, Ets Français du sang, à l'espace culturel, de 8 h à 12 h 30.
➜ **Jeudi 18 mai**	- Portes ouvertes à l'école maternelle du Vizac à 9 h.
➜**Vendredi 19 mai**	- Chants et rythmes d'Espagne, hommage à F. Garcia Lorca à la médiathèque, à 18 h 30.
➜ **Samedi 20 mai**	- Séance d'initiation gratuite de yoga, Yoga à Saint Renan, Espace Racine, de 10h à 11h30 (sur réservation). - Gala de danse orientale de l'amicale laïque à l'espace culturel à 20 h 30. - La nuit du volley, Saint Renan Iroise volley, salle Bel Air, à 18 h.
➜ **Dimanche 21 mai**	- Repas de la F.N.O.M, à la Maison du vélo (sur inscription).
➜ **Mardi 23 mai**	- Conférence U.T.L. « Le sport, une nouvelle religion planétaire», à l'espace culturel à 14 h.
➜ **Jeudi 25 mai**	- Vide greniers d'En-Avant, à l'espace culturel, de 9 h à 18 h.
➜ **Samedi 27 mai**	- Atelier cuisine chilienne, à l'espace Racine, de 14 h 30 à 17 h 30 (sur inscription).
➜ **Mardi 30 mai**	- Tirage au sort des jurés d'Assises à 11 h en mairie.
➜ **Mercredi 31 mai**	- Agrafage du Saint Renan Actualités, en mairie, à 13 h 30.