SAINT RENAN ACTUALITÉS

N° 458
Mars 2017

Le journal d'information de la ville de Saint Renan

Fest-Noz Skolpad
Vie associative p 9

Loto tennis-club
Vie associative p 10

Fête du jeu
Culture p 11

L'ÉCOLE DE MUSQUE DE SAINT RENAN PRÉSENTE

LA RENANAISE Musicale VOL.4

5 MARS 2017

ESPACE CULTUREL
PLACE GUYADER à SAINT RENAN

ENTRÉE LIBRE
DE 10H à 12H30 ET DE 14H à 17H

Sommaire

SAINT RENAN ACTUALITES
MAIRIE DE SAINT RENAN
☏ 02 98.84.20.08 ï Télécopie : 02.57.52.03.86
Courriel : mairie@saint-renan.fr
Site : www.saint-renan.fr

DIRECTEUR DE PUBLICATION
Monsieur le Maire, M. Gilles MOUNIER

COMITE DE REDACTION
Présidente : Mme Chantal SÈVE

Membres élus du conseil municipal
Mme Valérie HERBERT, M. Denis BRIANT
Mme Béatrice POTIN, Mme Céline MICHELL

Membres commission extra municipale
Mme Dominique COLIN
Mme Geneviève DROGOU
M. Denis NICOLAS

La rédaction des articles est sous la responsabilité de leurs auteurs.
Couverture : Prim dôaprès affiches des associations, affiche « La Renanaise Musicale » de Christelle Verdu.
Conception éditoriale : service mairie

► Date de parution : 1er de chaque mois
► Dépôt légal : Bibliothèque Nationale de RENNES
► Composition, mise en page, tirage : secrétariat mairie.
3950 exemplaires agrafés et distribués GRATUITEMENT à domicile par des bénévoles.

HORAIRES DôOUVERTURE DE LA MAIRIE

Le matin : de 8h à 12h du lundi au vendredi
Lôaprès-midi : de 13h30 à 17h30 du lundi au jeudi et de 13h30 à 16h30 le vendredi.
Service urbanisme fermé le mardi après-midi et le jeudi.
Permanence de lôEtat-civil le samedi matin de 8h30 à 12h.

ANALYSE D'EAU

Lieu de prélèvement : Bel air
Date : 25 janvier 2017- Nitrates : 25 mg/l.
Conclusions sanitaires : eau conforme aux normes en vigueur pour lôensemble des paramètres mesurés.

SOMMAIRE

Page de couverture.....1
Sommaire 2
Informations municipales .....3 -7
Vie locale 8
Vie associative.....9-11
Vie scolaireé é é é é é é é é é é é é é .12
Culture 13-14
Cinéma 15-16
Enfance.....17
Jeunesse 18
Sport.....19
Agenda 20

Les articles à faire paraître dans le prochain Saint Renan Actualités sont à faire parvenir en mairie <u>pour le 10 mars</u>
Possibilité de les transmettre par courriel à lôadresse suivante :
bulletinmunicipal@saint-renan.fr

PROCHAIN AGRAFAGE DE SAINT RENAN ACTUALITES le 30 mars à 13 h 30

OBJETS TROUVES

Pull homme noir ï T-shirt marque Ox ki ï Pantalon noir Etam ï Veste sport MKP ï Veste Adidas rouge - Snood noir ï Chaussons de gym ï Chaussures de sport noires ï Chaussures de sport Nike ï Chaussures de sport Adidas ï Chaussures Nike.

La réglementation relative à la gestion des objets trouvés est consultable sur le site de la ville : rubrique actualités ➜ les arrêtés municipaux.
Contact : police municipale ☎ 02.98.84.30.05

Résumé du Conseil Municipal du lundi 27 février

A l'ordre du jour, notamment, le débat d'orientation budgétaire, la révision du Plan Local d'Urbanisme, l'approbation des comptes administratifs des budgets 2016 de la ville, du service des eaux, de l'assainissement, du camping municipal de Lokournan, des lotissements de Bel Air et de Trévisquin.

A l'ouverture du Conseil, M. le Maire, Gilles Mounier, a informé les élus de la démission de Aude Boudesocque du groupe « Cap sur l'Avenir » suite à un courrier reçu le 1er février. Les démarches sont en cours pour la remplacer.

A la fin de la séance, Philippe Bescond, du groupe « le Nouvel Elan » a informé les élus de sa démission suite à un déménagement.

▶ Le Rapport d'Orientation Budgétaire 2017

Le Conseil Municipal est invité à prendre connaissance du débat d'orientation budgétaire afin de discuter des grandes orientations du prochain budget primitif.

Les orientations financières suivantes sont mises en î uvre pour construire le budget :

- stabilité de la pression fiscale,
- maîtrise des dépenses de fonctionnement,
- maîtrise d'un bon niveau d'épargne et d'une capacité à investir.

▶ Les principaux investissements envisagés en 2017 sont :

- la poursuite de la réhabilitation du musée,
- le démarrage des travaux de l'extension de l'espace culturel,
- les études de la future salle de sports de Trévisquin,
- la participation communale aux travaux de voirie structurant et à l'acquisition des terrains du futur collège,
- les travaux de voirie, notamment le Boulevard du Ponant et l'allée du Chemin de fer, ainsi que les travaux de réfection demandés par la Communauté de Communes du Pays d'Iroise pour le transfert des futures voies communautaires,
- la poursuite de l'enfouissement des réseaux rue Saint Antoine, place Saint Antoine et rue Joseph Le Velly,
- la poursuite des études de réalisations et d'acquisition des terrains de la Zone d'Aménagement Concerté de Pen Ar C'hoat,
- la 1ère tranche de mise en î uvre de la vidéo protection.

Le Conseil Municipal a pris acte du débat d'orientation budgétaire portant sur le budget de la ville.

Ce débat précède le vote des budgets primitifs de l'exercice 2017 qui interviendra lors de la prochaine réunion du Conseil Municipal.

Le prochain conseil municipal aura lieu le vendredi 31 mars, à 17 h 30, en mairie.

Nota : le compte rendu du conseil municipal pourra être consulté dans son intégralité, en mairie, ou sur le site de la ville.
www.saint-renan.com > onglet mairie > la vie municipale > le conseil municipal > encadré vert à droite de la ville.

Un lotissement communal en projet

Quatre lots à bâtir, dôune superficie comprise entre 400 et 500 m2 seront prochainement aménagés route de Quillimerrien. Ils seront réservés aux primo accédants (personnes qui nôont jamais été propriétaires de leur résidence principale ï maison ou appartement).

Les personnes intéressées par une inscription sur la liste ouverte en mairie pour lôattribution de ces quatre lots, doivent se faire connaître obligatoirement par écrit au moyen dôune lettre transmise par la Poste, sous enveloppe fermée et affranchie, à lôadresse suivante :

Monsieur le Maire de Saint Renan
Inscription sur la liste dôattente pour le lotissement communal
BP 800076
29290 SAINT RENAN

Les enveloppes, fermées, seront enregistrées au fur et à mesure de leur arrivée en mairie.

Il nôest pas obligatoire dôhabiter Saint Renan pour être inscrit sur la liste. La Ville de Saint Renan sôengage à respecter lôordre dôinscription sur la liste pour lôattribution des quatre lots. Lôinscription sur la liste ne vaut pas engagement à acheter.

Aucune demande dôinscription sur la liste, formulée verbalement, déposée par écrit en main propre en mairie, ou transmise par mail, ne sera prise en considération.

Il est demandé de ne pas solliciter le service urbanisme de la mairie qui nôa pas de renseignements à communiquer sur le projet en son état actuel.

Améliorations de notre cadre de vie

➔ Depuis le début de l'année, 350 mètres de talus ont été plantés sur les sites de Lokournan et Ty-Colo.

➔ Mise en conformité de l'accueil pour les personnes à mobilité réduite,

➔ Aménagement du hall de la mairie en accueil unique pour toutes informations générales :

- Etat-civil,
- Elections,
- Réservations de salles communales,
- Inscriptions scolaires,
- Renseignements diversé

Communication/Information

La cérémonie des vî ux à la population a été l'occasion pour la municipalité de réaliser et projeter un film retraçant les actions 2016 sur la commune. Le contenu de ce film nous montre à quel point les activités portées par les actions économiques, les associations, les bénévoles, la municipalité sont très nombreuses.

Ce film est disponible en ligne sur le site internet de la ville, www.saint-renan.fr, rubrique vidéo 2017 (à gauche).

Nous vous invitons à le regarder et à le partager.

Campagne de regroupement des bacs d'ordures ménagères et recyclables

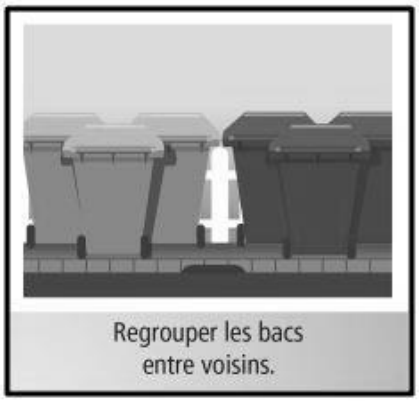

La Communauté de Communes du Pays d'Iroise a décidé de lancer une campagne de regroupement des bacs d'ordures ménagères et recyclables sur tout le territoire.

Il s'agira essentiellement de regroupement de proximité (positionnement des bacs avec ceux des voisins).

Pour la commune de Saint Renan, les dates d'intervention de la campagne sont les mardi 21 et vendredi 24 mars.

A partir de ces dates, lors des tournées de collecte, les agents de la Communauté du Pays d'Iroise vont réaliser des regroupements et matérialiser au sol les points sur lesquels les usagers devront positionner leurs bacs.

Un courrier d'information sera distribué dans chaque boite aux lettres.

▶ Contact et renseignements C.C.P.I. : Pierre Le Borgne ☏ 02.98.84.92.18

Rappel des principaux numéros des services d'aide et de secours à connaître

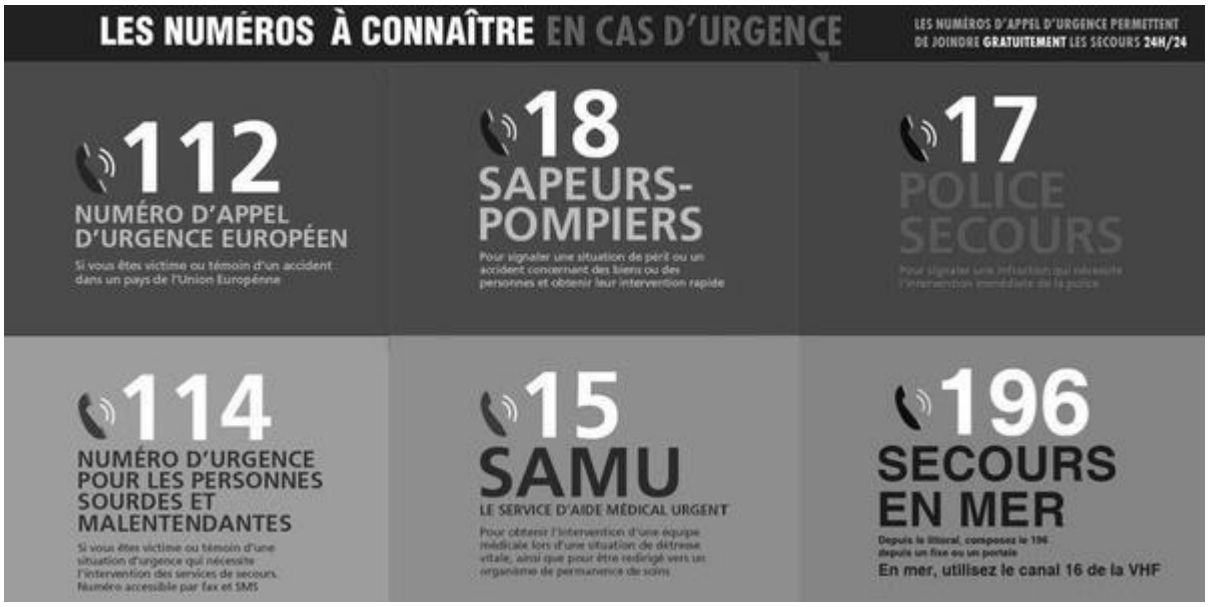

Recensement militaire

A partir du 1er jour de leur 16ème anniversaire (et dans les 3 mois qui suivent), les jeunes hommes ainsi que les jeunes filles doivent **obligatoirement** se faire recenser à la mairie de leur domicile. Sont actuellement concernés les jeunes nés en **avril 2001**. Ceux nés avant cette date et n'ayant pas encore été recensés peuvent régulariser leur situation. Se présenter à l'état-civil muni **de la carte d'identité et du livret de famille**.

Une attestation de recensement leur sera délivrée, elle permettra l'inscription à certains examens et concours (BEP, BAC, permis de conduire…)

Balayeuse

La ville de Saint Renan utilisera la balayeuse communautaire **les mercredi 8, jeudi 9 et mercredi 29 mars.**

Si possible, merci de ne pas garer votre véhicule en bordure de trottoir.

Communiqué ville de Saint Renan
Emplois saisonniers

La ville de Saint Renan recrute des saisonniers pour assurer des remplacements.

Adresser une lettre de motivation et un C.V. à Monsieur le Maire, 12 place Léon Cheminant, 29290 Saint Renan, **avant le 31 mars.**

Collecte des sapins de Noël

Suite à l'article paru dans le dernier bulletin municipal, **600 sapins ont été déposés** dans les quatre emplacements mis à la disposition par la municipalité.

Le broyat issu de cette opération sera utilisé en paillage sur les espaces verts communaux.
Merci pour votre geste écologique.

Police municipale

« SE PREMUNIR
FACE AUX FAITS DE DELINQUANCE »

Vendredi 17 mars à 18 h à l'espace culturel

A l'initiative de la municipalité et de la Gendarmerie Nationale, une réunion d'information est organisée afin de vous prémunir contre tout type de délinquance en particulier les cambriolages mais aussi les vols avec violences, les vols par ruse, les fraudes …
Tous les conseils utiles vous seront délivrés.

Entrée libre.

Elections : procurations

Nouvelles modalités d'établissement des procurations mises en place pour l'établissement de la demande de vote par procuration pour les futures élections.

Un nouveau formulaire est disponible en ligne sur http://service-public.fr/, rubrique papiers-citoyenneté, vie citoyenne, élections.

Il suffit de l'imprimer, de le compléter et de se présenter auprès des autorités compétentes : gendarmerie, commissariat de police ou Tribunal d'instance.

Le formulaire cartonné habituel est toujours disponible au guichet des autorités habilitées citées ci-dessus.

Par ailleurs, il est rappelé qu'une personne peut détenir :
- 1 procuration établie en France (valable 1 an),
- 1 procuration établie à l'étranger (valable 3 ans).

Pour rappel, deux élections auront lieu en 2017 :
- les présidentielles, les 23 avril et 7 mai,
- les législatives, les 11 et 18 juin.

Vie économique : nouvelles installations

➢ Cabinet de masso-kinésithérapie

Marie-Anne Calvez et Camille Le Mao vous annoncent lôouverture de leur cabinet de masso-kinésithérapie, le 6 mars, au 11 bis place du Général Leclerc.

↳ Contact ☏ 07.69.11.08.45
kinactiv29@gmail.com

➢ Centre NaturHouse, Expert en rééducation alimentaire

Julie Havec, diététicienne-nutritionniste diplômée est à votre écoute au centre NaturHouse situé place Dr Paul Guyader.

↳ Contact ☏ 02.98.28.21.30 ou 06.38.19.31.07
naturhouse.strenan@gmail.com
www.naturhouse.fr

Ateliers informatiques C.D.A.S.

Le Centre Départemental dôAction Sociale de Saint Renan organise, dans ses locaux, des ateliers informatiques gratuits et animés par des professionnels de la fondation « Orange Solidarité ».

Ils sont destinés aux personnes adultes, ne maîtrisant pas lôoutil informatique et ayant besoin de sôen servir afin de consulter leurs dossiers C.A.F, Sécurité Sociale (amélie.fr) ou faire une déclaration dôimpôt en ligne.
Ils permettent dôapprendre à utiliser une messagerie internet et à adresser des pièces jointes.

Dates et heures des ateliers :
- de 14 h à 16 h : les 7-16-30 mars, 13 avril, 4 mai, 8 et 22 juin
- de 9 h 30 à 11 h 30 : le 18 mai

↳ Inscriptions au moins une semaine à lôavance à lôaccueil du C.D.A.S, 1 rue Lescao
☏ 02.98.84.23.22.

7èmes Trophée de l'entreprise

Après l'hôtel des Voyageurs en 2015, le Corps de Garde en 2016, c'est Tydéo qui a été distingué à la Communauté de Communes du Pays d'Iroise lors de la remise du trophée de l'entreprise.
Ce prix « Coup de Cî ur » récompense Marina D'Eté et Julien Cabon, qui ont pour objectif de réaliser des films promotionnels pour les entreprises, commerces, institutions et associations. Tydéo est situé à Tech Iroise dans la zone de Mespaul.

Informations communautaires

↳ **Actions de la maison de lôemploi**
Rail Emploi services : les jeudis de 10h à 12h sur R.D.V ☏ 02.98.48.01.68.
Compétences clés : en Français (jeudi) ou en bureautique/numérique (lundi ou mardi).
Forum de lôemploi et de la formation : le 30 mars de 9h30 à 17h30 ï Centre commercial Phare de lôEurope à Brest.
Renseignements ☏ 02.98.32 47.80
maison.emploi@ccpi.bzh

↳ **Métiers d'hommes, métiers de femmes en Iroise**
Réunion dôinformation le **mercredi 8 mars** de 18h30 à 20h lors de la journée internationale des droits des femmes, à la C.C.P.I. Témoignages de femmes et dôhommes exerçant des fonctions professionnelles ou autres dans des secteurs non-mixtes. Cette soirée est organisée par le Conseil Départemental, le Centre dôInformation des Droits des Femmes. Ouvert à tous et à toutes.

↳ **Forum des jobs dôété et des emplois saisonniers**
Rendez-vous le **samedi 11 mars** de 9h30 à 12h30 à lôespace culturel. Vous êtes à la recherche dôun job pour lôété ou dôun emploi saisonnier (6 à 9 mois) ? Venez rencontrer des employeurs.
- 10 h : jôai moins de 18 ans-mode dôemploi/Etudes, stages, emploi à lôétranger.
Atelier permanent : CV, lettre, entretiens.
Renseignements ☏ 02.98.32.47.80
maison.emploi@ccpi.bzh

Nouvel Elan de Saint Renan

Réunion publique le **vendredi 3 mars** à 18h30, salle Molière à l'espace Racine : Moment d'échanges et de partages sur la vie municipale et sur l'action du nouvel élan de Saint Renan depuis le début du mandat.

Médiathèque : rencontre Dyslexie-dyspraxie

Vendredi 10 mars, 18 h à la médiathèque

La médiathèque organise une rencontre avec les associations A.A.P.E.D.Y.S 29 et Dyspraxie France Dys 29 pour s'informer et mieux appréhender ces deux handicaps qui touchent notamment de nombreux enfants.

Quel dépistage ? Comment accompagner les «dys»? Quelles sont les aides que peuvent recevoir les familles ?

Entrée libre et gratuite.

Assemblée générale Cap sur l'avenir

L'assemblée générale de l'association, ouverte au public, se tiendra le **vendredi 10 mars** à 18h30 à l'Espace Racine, Salle Molière.

L'association souhaite renforcer ses effectifs et multiplier les compétences pour soutenir ses élus.

Site : http://www.capsurlavenir29290.com/

Fest Noz Skolpad Lokournan

Skolpad Lokournan organise son fest-noz annuel à l'espace culturel, le **samedi 11 mars** à partir de 21 h.

Avec : **Trihorn**, **Le Lann /Tanguy et Bigus**

Sur place vous trouverez buvette et gâteaux.

Vide greniers de l'A.P.E. du Vizac

Dimanche 12 mars, à l'espace culturel, de 9 h à 17h30.

- Tarif entrée : 1,50 ú (gratuit pour les - 12 ans)
- Buvette et petite restauration sur place
- Accueil des exposants à partir de 7h.
- Tarif : 4 ú, le mètre linéaire.

Renseignements et réservations
apeduvizac@gmail.com

Vie Libre

Association de lutte contre les causes de l'alcoolisme

- Permanences les 1er, 3ème, 4ème samedi de chaque mois, de 10h30 à 11h30, place aux Chevaux.
- Le 2ème samedi de chaque mois de 10h15 à 12h, réunion à thème.

Le **samedi 11 mars,** de 10h15 à 12h, venez écouter Françoise qui présentera son témoignage.

Contact ☏ 06.75.43.71.02

Université du Temps Libre en Iroise

14 mars : «Le génocide des arméniens, cent ans après» par Bernard Bruneteau, professeur I.E.P. de Rennes

28 mars : «La crise de l'autorité» par Roland Le Clézio, professeur agrégé de philosophie.

► Les conférences se déroulent à 14 h, le mardi, à l'espace culturel.

► Les adhésions sont possibles avant chaque conférence et les informations relatives aux sorties et ateliers sont disponibles sur le site et annoncées lors des conférences : http://www.utleniroise.infini.fr

Amicale laïque : Stages de danse

LôAmicale Laïque organise une journée de stages de danse le **samedi 18 mars** à l'espace culturel.

➢ Programme :

▪ 10h-12h : Street Dance avec Florian et Lilou à partir de 13 ans,
▪ 14h-16h : Danse africaine traditionnelle,
▪ 16h30-18h30 : Afro-jazz à partir de 15 ans avec Olivier Franck Oulai, professeur en région parisienne, accompagné de deux percussionnistes.

Il reste encore quelques places.

↳ Inscriptions : erell.29@live.fr
ou sur Facebook Erell Danse.

Loto du tennis

Samedi 18 mars à 20 h à lôespace culturel

▪ 4000 ú de lots - 21 séries de 3 lots
▪ Nombreux bons dôachats,
▪ 3 ú la carte - 8 ú les 3 - 15 ú les 7
▪ Petite restauration sur place

Ouverture des portes à 18h.

↳ Organisé par le Tennis club de Saint Renan
et animé par Christiane.

Souvenir Français

Lôassemblée générale du Souvenir Français se déroulera **le dimanche 19 mars à partir de 10 h 30**, salle 4 de lôespace culturel. Renouvellement des adhésions et inscriptions à compter de 10 h.

Toutes les personnes qui veulent adhérer au Souvenir Français sont les bienvenues. La cotisation annuelle est de 15 ú, avec la revue trimestrielle incluse.

Association Agréée de Pêche et de Protection du Milieu Aquatique « et si j'allais à la pêche »

LôA.A.P.P.M.A propose une école de pêche **du 22 mars au 7 juin,** le mercredi après-midi.

Conditions :
1 - Avoir plus de 7 ans,
2 - Savoir impérativement nager,
3 - Etre en possession d'une carte de pêche,
Carte « découverte » pour les moins de 12 ans,
Carte « mineur » de 12 à 18 ans,
4 - S'acquitter d'une cotisation de 15ú, (le jour de la première séance).

► Le nombre d'élèves est limité à 12.
► Le matériel pour la pêche au coup est prêté.
► Se munir d'un siège pliant, d'une tenue adaptée. (bottes, vêtement coupe-vent, casquette sans oublier un goûter et une boisson).

Inscription jusquôau 15 mars, selon les places.

↳Contact : Serge Sence :
peche.saint-renan@laposte.net

Secours Catholique – Voyage à Lourdes

Le Secours Catholique propose un voyage de lôespérance à Lourdes **18 au 24 septembre.**

Un temps de ressourcement, dôamitiés dans un cadre magnifique de la cité Saint-Pierre de Lourdes

↳ Contact et renseignements à lôequipe locale, lors de leurs permanence à lôespace Racine, 6 rue Racine où ☏ 06.87.12.70.81.

SUPER LOTO : En-Avant Saint Renan

Samedi 25 mars à 20 h
à lôespace culturel

- Nombreux lots et bons d'achats, pour plus de 3000 ú,
- Restauration sur place,
- Ouverture des portes à 18 h.

Animé par Christiane

Loisirs Amitié

► Nouveau Conseil dôAdministration :
- Président : Bernard Foricher
- 1ère Vice-Présidente : Janine Picard
- 2 ème Vice-Présidente : Christiane Rolland
- Secrétaire : Raymonde Pilven
- Secrétaire-Adjoint : Dominique Cocq
- Trésorier : Jacques Hennetier
- Trésorier- Adjoint : Jean-Pierre Colin

► « Dictée pour tous », **mardi 21 mars** à 13 h 30 à lôespace culturel. Ouvert à tous. Renseignements au 02.98.84.98.50.

► Concours de belote à lôespace culturel, **mercredi 15 mars** à partir de 13 h 30.

Si vous êtes intéressés pour rejoindre lôassociation, contacter le 02.98.89.98.58.

Loto du judo

Samedi 8 avril à 20 h
à lôespace culturel

- Lots et nombreux bons dôachat pour plus de 4000 ú.
- Restauration sur place, ouverture des portes à 17h.

Organisé par le Dojo du Pays de Saint Renan et animé par Baloo et les « Zaccros du loto ».

Expotem : Fête du jeu

☞ **Samedi 1er avril de 14h à 20h,**
☞ **Dimanche 2 avril de 10h à 18h.**

Après lôorganisation de lôexposition sur lôArsenal de Brest, lôassociation Expotem vous propose un moment de détente en organisant la fête du jeu «Saint Renan sôamuse».

À cette occasion, de nouveaux jeux vont être construits. La machine à bonbons est passée en carénage ; après une nouvelle jeunesse elle fera le bonheur des petits et des grands.

► **Espace culturel** :

- Salle 4 (à lôétage) : réservée aux tous petits pour des animations assurées par les bénévoles de lôassociation « Lire et faire lire » de Saint Renan.
- Salle principale : des jeux de table, de société, lôincontournable machine à bonbons, etcé
- Salle 5 : un peu de tranquillité pour aborder les jeux de société.
- Hall : crêpes et buvette.

► **Boulodrome** : consacré principalement aux jeux de lancer.

Présence de nombreux partenaires.

Entrée gratuite

Programme détaillé sur www.expotem.fr

WWW.expotem.fr

Inscriptions scolaires Ecoles maternelles et élémentaires publiques

Pour la rentrée de septembre 2017 et celle de janvier 2018 (tout-petits)

Les parents souhaitant scolariser leur enfant à Saint Renan dans les écoles maternelles et élémentaires publiques, sont invités à passer en mairie munis de leur livret de famille et d'un justificatif de domicile.

La Maison Familiale de Saint Renan

Organise **le vendredi 10 mars**, de 17 h à 20 h et **le samedi 11 mars,** de 9 h à 17 h, des journées « portes ouvertes » afin de présenter ses différentes filières de formation par alternance : 50% du temps en entreprise et 50 % du temps à la Maison Familiale **:**

▪ 4ème et 3ème d'orientation avec des stages multi-professionnels,
▪ **CAP(A) Services aux personnes et vente en espace rural »**, 2 ans : stages dans les secteurs des services à la personne et vente-accueil,
▪ **Bac Pro « Services aux personnes et aux territoires»** 3 ans : stages dans les secteurs des services **:** santé, social et animation des territoires.
▪ **Préparation aux concours paramédicaux et sociaux** : aide-soignant, auxiliaire de puériculture, infirmier, moniteur éducateur, éducateur spécialisé, éducateur jeunes enfants, assistant de service social et A.E.S.

Renseignements et informations :
☏ 02.98.84.21.58 - mfr.st-renan@mfr.asso.fr
4 route de Mengleuz
site : www.mfr-strenan.com

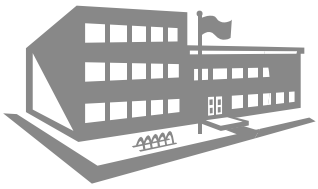

Ecole maternelle et primaire Notre Dame de Liesse : portes ouvertes et inscriptions

Les portes ouvertes de l'école se dérouleront le **vendredi 24 mars** de 17h à 19h.

Le Directeur de l'école, Florent Bégoc, se tient à la disposition des familles tous les jours de 8h à 19h pour les renseignements et les inscriptions des enfants de la petite section (enfants nés avant le 31 décembre 2014) au CM2 pour l'année scolaire 2016-2017.

Merci de prendre rendez-vous :
☏ 02.98.84.33.27 direction@liesse.fr

Lycée Amiral Ronarc'h

Le lycée Amiral Ronarc'h à Brest, établissement public de votre secteur scolaire, ouvrira ses portes au 3 rue Mozart, **le samedi 4 mars** de 9h à 12h. L'occasion de découvrir son projet pédagogique, ses enseignements spécifiques, ses locaux, de faire connaissances avec les enseignants et les personnels.

Contact ☏ 02.98.31.89.89
Site : http:www.lycee-ronarch-brest.ac-rennes.fr

Portes ouvertes Maisons Familiales de Plabennec et Ploudaniel

le vendredi 10 mars (de 17h à 20h)
et **le samedi 11 mars** (de 9h à 17h)
avec le concours départemental du meilleur apprenti de France en Paysage le samedi

► **Formations scolaires par alternance** :
▪ 4ème ou 3ème Découverte des métiers pour définir votre projet professionnel.
▪ CAPA et BAC PRO dans les métiers du paysage, de l'horticulture et de l'agriculture**.**
► **Formations adultes :**
▪ Dans les métiers des travaux publics, de la fleuristerie et du paysage.

Renseignements ☏ 02.98.40.40.73
Contact : www.mfr-plabennec-ploudaniel.fr

4ème Salon de la musique
La Renanaise Musicale

Dimanche 5 mars à l'espace culturel,
de 10 h à 12 h 30 et de 14 h à 17 h.

Cette année venez découvrir, lors de ce salon, les professionnels de la musique :
▪ facteurs d'instruments,
▪ magasins de musique,
▪ luthiers (guitare, violon, uilleann pipes, vents, accordéons...),
▪ sonorisateurs,
▪ studios d'enregistrements,
▪ artistes,
▪ associations culturelles (atelier de peintureé).

Tout au long de la journée :
▪ concerts,
▪ démonstrations d'instruments, (guitares, sticks, claviers et arrangeursé)
et bien d'autres surprises !

☞ Avec la participation de la batterie fanfare de Saint Renan, Jean Luc Roudaut, Stool, Erevan, l'ensemble de cuivres et les classes de batterie de l'Ecole Municipale de Musique, le Jardin Musical, Klaired, Laurie Guillou, René Baron, l'ensemble de musique traditionnelle du Pays d'Iroise, les Renanix, le Band Jo sax, l'Orchestre Municipal de Saint Renan.

☞ A 16h : participation exceptionnelle du groupe Tom Chicago.

Entrée gratuite

Les Carnets Insolites

➢ **Un stage de 2 jours « Le carnet buissonnier » est organisé par lôassociation « Les Carnets Insolites »**

Un groupe de 10 stagiaires se retrouvera à lôétage de lôancienne mairie, place du Vieux Marché, les **jeudi 13 et vendredi 14 avril**, de 9 h 30 à 12 h et de 14 h à 17 h.
► Inscription 70 ú + 5 ú adhésion à lôassociation

Lancez-vous dans la création de « Votre livre dôartiste » !

Ce stage, vous permettra à travers des exercices simples dôécriture, de collage et dôillustration, dôintégrer en douceur les valeurs de la communication du cî ur.

Côest une pratique qui contribue au développement personnel. Il sôagit dôune démarche en pleine autonomie. Chacun peut y puiser des ressources pour améliorer son sentiment de joie à la vie et de rapport aux autres.

➢ **Balade culturelle à Douarnenez**
Vendredi 17 mars

☞ Au programme :
▪ 9 h : Départ
▪ 10 h 15 : visite commentée de lôexposition de photographie de Michel Thersiquel par un Médiateur Culturel du Port-Musée de Douarnenez.
▪ 12 h : repas au restaurant (à la charge de chaque participant).
▪ 14 h - 17 h : rêverie poétique à partir de reproductions des photographies de lôexposition.
Dans une salle mise à notre disposition au Musée, chacun pourra rédiger des petits textes afin de confectionner son carnet illustré de lôexposition.

► Inscription 35 ú (visite commentée incluse + matériel et fournitures nécessaires à la composition du carnet).

↳ Contact : Florence Quéau
☎ 06.81.34.93.87
florence.queau@wanadoo.fr

Ti ar geriou
Rue Le Gonidec,
02.98.32.30.20

Mardi : 16h-18h30
Mercredi : 10h-12h / 13h30-18h30
Vendredi : 10h-12h / 16h-18h30
Samedi : 10h-12h / 13h30-17h30

Médiathèque

P'tites zoreilles : Gratuit sur inscription. **Vendredis 3 et 17 mars deux séances : 10h15 et 10h45.** Animations pour les enfants non scolarisés accompagnés d'un adulte. Comptines, chansons, premières histoires... et bonne humeur.

Vendredi 3 mars, 20h

Soirée jeux de société

De 5 à 95 ansé et plus ! On vous accueille, on vous explique les règles, on joue avec vous. Gratuit, sans inscription.

Cap sur le handicap

Mercredi 8 mars, 16h-17h

Grand'zoreilles 7/11 ans

Une série d'animations sur le handicap visuel : jeux de déplacement, découverte des livres en Braille et des livres tactiles, etc.
Pour mieux comprendre tout en s'amusant.

Vendredi 10 mars, 18h :

Dyslexie-dyspraxie

Quels sont les symptômes ?
Quel dépistage ?
Comment accompagner les enfants « dys » ?
Quelles sont les aides que peuvent recevoir les familles ?
Echanges avec les associations **AAPEDYS29** et **Dyspraxie France Dys29.**

Entrée libre et gratuite

Mercredi 22 mars, 16h-17h.
A partir de 7 ans.

Grand'zoreilles : atelier cartes postales

On va jouer à écrire et illustrer des cartes postalesé qu'on va envoyer. En espérant une réponse ?

Nouvelle exposition, jusqu'au 29 mars

D'un pôle à l'autre

Photographies du pôle Sud : Morgan Chartier
Peintures : Gwenaëlle Lucas
Objets et matériels de son expédition au pôle Nord : Julien Cabon

Vendredi 17 mars, 18h

Un photographe, une peintre : une rencontre

Rencontre avec Morgan Chartier et Gwenaëlle Lucas. Lui viendra parler de son voyage au pôle Sud et de ses photos, elle viendra parler de ses tableaux.
Et tous les deux seront passionnants.

Vendredi 24 mars, 20h

« L'obsession de l'ours »

Un documentaire exceptionnel de Julien Cabon sur son expédition au pôle Nord.
Comment il s'est entraîné au Groenland, comment il a décidé de partir sans ses chiens, comment il a dû tuer un oursé
En présence de Julien Cabon. Gratuit.

Atelier tricot

Tous les mercredis de 15 h à 17 h.
Pour apprendre, se perfectionner, faire « café-tricot-discut »... et participer à notre projet « Festimômes » autour des doudous.
Pour adultes et jeunes à partir de 10 ans.
Les enfants doivent être accompagnés par un adulte au moins sur la première séance.

cinéma le bretagne
SAINT-RENAN

Du 1 au 7 mars 2017	Me 1	J 2	V 3	S 4	D 5	L 6	M 7
MOONLIGHT	20h30				20h30		
YOJIMBO		20h30					
ROCK'NROLL			20h30	20h30	17h30		
YOUR NAME					15h	20h30	

Du 8 au 14 mars 2017	Me 8	J 9	V 10	S 11	D 12	L 13	M14
TEMPÊTE DE SABLE	20h30					20h30	
LOVING		20h30			20h30		
ALIBI.COM			14h15	20h30	17h30		
LA JEUNE FILLE SANS MAINS			20h30		15h		

Du 15 au 21 mars 2017	Me 15	J 16	V 17	S 18	D 19	L 20	M21
LA CONFESSION	20h30		14h15		Printemps du Cinéma		
CHEZ NOUS		20h30			20h30		
L'EMBARRAS DU CHOIX			20h30		17h30		
SOIRÉE : *C'EST TOURNÉ PRÈS DE CHEZ VOUS !*	Avant-premières de 2 courts-métrages 100% finistériens !			20h30			
LA RONDE DES COULEURS					10h30		
L'EMPEREUR					15h	20h30	

Du 22 au 28 mars 2017	Me 22	J 23	V 24	S 25	D 26	L 27	M28
NOUS NOUS MARIERONS	20h30	<				20h30	
PATIENTS		20h30			20h30		
L'EMBARRAS DU CHOIX			14h15				
ET LES MISTRALS GAGNANTS			20h30				
BABYPHONE				20h30	17h30		
PANIQUE TOUS COURTS					10h30		

Du 29 mars au 4 avril	M 29	J 30	V 31	S 1	D 2	L 3	M4
LA BELLE ET LA BÊTE	20h30		20h30		17h30		
LOST CITY OF Z		20h30			20h30		
CHEZ NOUS			14h15				
SPLIT int -12 ans				20h30	15h		
FENCES						20h30	

SAMEDI 18 MARS / 20h30 — **4€** la soirée + pot de clôture

2 avant-premières, 2 courts-métrages, 2 talents finistériens
En présence des réalisateurs et des équipes !

RASE CAMPAGNE
de Pierre-Emmanuel URCUN

SANS CHIEN
de David Kremer

MERCREDI 22 MARS / 20h30

Rencontre avec Dan Uzan réalisateur de
NOUS NOUS MARIERONS
"Un premier film tendre, discret et efficace"
Télérama

Légende
Café Classic's
VOSTFR
Ciné Biberon
3D 3D
Evts spéciaux
Ciné discussion
* tarif unique 4€
! Avertissement certaines scènes peuvent heurter

MOONLIGHT de Barry Jenkins / avec Alex R. Hibbert, Ashton Sanders / Drame / USA / 1h51 / *Après avoir grandi dans un quartier difficile de Miami, Chiron, un jeune homme tente de trouver sa place dans le monde. Moonlight évoque son parcours, de l'enfance à l'âge adulte.* **Un film magnifique et bouleversant, visuellement superbe et porté par des comédiens étincelants ! La BO est superbe. À ne pas rater !**

YOJIMBO de Akira Kurosawa / Action / 1h50 / Japon / 1961 / restauré / *À la fin de l'ère Edo, un samouraï, Sanjuro, arrive dans un village écartelé entre deux bandes rivales, menées d'un côté par le bouilleur de saké, de l'autre par le courtier en soie. Les deux bandes veulent s'adjoindre les services de Sanjuro…* **Véritable western chez les samouraïs ce film est à l'origine du western spaghetti de Sergio Léone : Pour une poignée de Dollars !**

ROCK'N ROLL de et avec Guillaume Canet / Comédie / 2h03 / France / avec Marion Cotillard / *Guillaume Canet, 43 ans, est épanoui dans sa vie, il a tout pour être heureux.. Sur un tournage, une jolie comédienne de 20 ans va le stopper net dans son élan, en lui apprenant qu'il n'est pas très «Rock», qu'il ne l'a d'ailleurs jamais vraiment été, et pour l'achever, qu'il a beaucoup chuté dans la «liste» des acteurs qu'on aimerait bien se taper…* **Un égo trip délirant !**

YOUR NAME de Makoto Shinkai / Animation / Japon / 1h46 / VO et VF / *Alors qu'une météorite s'apprête à frôler la terre, deux adolescents qui ne se connaissent pas sont amenés à échanger leurs vies. A leur insu, ils réalisent qu'ils peuvent s'incarner l'un dans l'autre et vivre ainsi dans le corps de l'autre pendant quelques heures ou quelques jours.* **Une merveille de l'animation japonaise !**

TEMPÊTE DE SABLE de Elite Zexer / Drame / Israël / 1h27 / avec Lamis Ammar, Ruba Blal / *Layla vit un amour interdit qui pourrait jeter l'opprobre sur toute la famille! Mais elle est prête à bouleverser les traditions ancestrales qui régissent le village, et à mettre à l'épreuve les convictions de chacun.*

Le 8 mars c'est la journée des droits de la femme !

LOVING de Jeff Nichols / 2h03 / USA / Drame / avec Joel Edgerton, Ruth Negga / *Mildred et Richard Loving s'aiment et décident de se marier. Rien de plus naturel – sauf qu'il est blanc et qu'elle est noire dans l'Amérique ségrégationniste de 1958. L'État de Virginie où les Loving ont décidé de s'installer les poursuit en justice...*

ALIBI.COM de et avec Philippe Lacheau / Comédie / France / 1h30 / *Greg a fondé une entreprise nommée Alibi.com qui crée tout type d'alibi. Avec Augustin son associé, et Medhi son nouvel employé, ils élaborent des stratagèmes et mises en scène imparables pour couvrir leurs clients.* **Par les créateurs de Baby Sitting !**

L'EMBARRAS DU CHOIX de Eric Lavaine / avec Alexandra Lamy / France / Comédie / 1h37 / *Frites ou salade ? Amis ou amants ? Droite ou gauche ? La vie est jalonnée de petites et grandes décisions à prendre.* **Après Retour chez ma mère !**

LA JEUNE FILLE SANS MAINS de Sébastien Laudenbach / Animation / France / 1h13 / *En des temps difficiles, un meunier vend sa fille au Diable. Protégée par sa pureté, elle lui échappe mais est privée de ses mains. Loin de sa famille, elle rencontre la déesse de l'eau, un doux jardinier et un prince. Un long périple vers la lumière...* **Adaptation d'un conte des frères Grimm.** Dès 10/11 ans !

LA CONFESSION de Nicolas Boukhrief / avec Romain Duris, Marina Vacth / France / Historique / 1h56 / *Sous l'Occupation allemande, dans une petite ville, l'arrivée d'un nouveau prêtre suscite l'intérêt de toutes les femmes... Barny, jeune femme communiste et athée, ne saurait cependant être plus indifférente. Elle va pourtant défier cet abbé : Léon Morin.*

CHEZ NOUS de Lucas Belvaux / Drame / France / 1h48 / avec Emilie Dequenne et André Dussolier / *Pauline, infirmière à domicile dans le nord s'occupe seule de ses deux enfants. Dévouée et généreuse, tous ses patients comptent sur elle. Profitant de sa popularité, les dirigeants d'un parti extrémiste vont lui proposer d'être leur candidate aux prochaines municipales.* **Un film politique dérangeant !**

NOUS NOUS MARIERONS de Dan Uzan / Drame / 1h30 / France / *Jeune boxeur, Karim veut se marier avec Faten qui a déjà une petite fille. Il va devoir choisir entre passion et raison! Un beau premier film.* **Le 24/03 à 20h30 discussion en présence du réalisateur Dan Uzan !**

L'EMPEREUR de Luc Jacquet / Doc / France / 1h24 / avec la voix de Lambert Wilson / *À travers le regard et les souvenirs de son aîné, un jeune manchot se prépare à vivre son premier voyage…* **Après La Marche de l'empereur, un nouvel émerveillement pour toute la famille !**

ET LES MISTRALS GAGNANTS de Anne-Dauphine Julliand / Doc / France / 1h38 / *Avec beaucoup de sérénité et d'amour ces cinq petits bouts d'Homme nous montrent le chemin du bonheur et leur quotidien avec la maladie.* **Le 24/03 à 20h30 rencontre avec des professionels !**

LA RONDE DES COULEURS un film d'animation collectif / France / 40min / *Au fil des saisons, sur le pelage des animaux, ou encore dans une boîte de crayons, les couleurs sont partout !* 6 courts métrages dès 3 ans !

PATIENTS de Grand Corps Malade, Mehdi Idir / avec Pablo Pauly / 1h50 / Fr / *Patients est l'histoire d'une renaissance, d'un voyage chaotique fait de victoires et de défaites, de larmes et d'éclats de rire, mais surtout de rencontres : on ne guérit pas seul.*

Le 19 et le 20 Mars c'est le PRINTEMPS DU CINÉMA 4€ la place !

"C'EST TOURNÉ PRÈS DE CHEZ VOUS"

2 courts-métrages finistériens, 2 avant-premières !

SANS CHIEN de David Kremer / 22min / *L'histoire commence dans un commissariat. Un flic qui s'ennuyait accompagne un gosse pour le dernier voyage de son chien.* **En présence de David Kremer**

RASE CAMPAGNE de Pierre-Emmanuel Urcun / 30min / *Un village perdu dans la campagne finistérienne. Un homme est suspecté d'être porteur du virus Ebola. Son meilleur ami, ambulancier, part à sa recherche...* **En présence de Pierre-Emmanuel Urcun > > > 4€ la soirée + pot de clotûre !**

BABY PHONE de Olivier Casas / avec Medi Sadoun, Anne Marivin / Comédie / France / 1h25 / *Lors d'un dîner, les révélations faites à travers le baby-phone d'une chambre d'enfant vont créer un véritable cataclysme au sein d'une famille et d'un groupe d'amis…* **Vous avez aimé Le Prénom, vous allez adorer Baby Phone !**

PANIQUE TOUS COURTS de Stéphane Aubier, Vincent Patar / Animation / France-Belgique / 45min / *Les folles aventures de Cowboy, Indien et Cheval ! Au programme : La rentrée des classes, Laurent, le neveu de Cheval, le bruit du gris, Janine et Steven en vacances !* Dès 5 ans !

LOST CITY OF Z de James Gray / Aventure / USA / 2h20 / avec Charlie Hunnam, Robert Pattinson / *L'histoire vraie de Percival Harrison Fawcett, un des plus grands explorateurs du XXe siècle. Alors qu'il s'apprête à devenir père, la Société géographique royale lui propose de partir en Amazonie afin d'en cartographier les frontières.* **Le nouveau chef d'oeuvre de James Gray !**

LA BELLE ET LA BÊTE de Bill Condon / Fantastique / USA / 2h / avec Emma Watson et Luke Evans / *L'adaptation du dessin animé de Disney en prise de vue réelle ! L'histoire d'amour universelle entre Belle et la Bête !* Pour toute la famille !

SPLIT de M. Night Shyamalan / avec James McAvoy / Thriller / 1h57 / USA / *Kevin a déjà révélé 23 personnalités, avec des attributs physiques différents pour chacune, mais l'une d'elles reste enfouie au plus profond de lui...* **Le grand retour du cinéaste du Sixième sens et de Incassable ! Int - 12 ans.**

FENCES de et avec Denzel Washington / Drame / USA / 2h19 / avec Viola Davis
L'histoire bouleversante d'une famille où chacun lutte pour exister et vivre ses rêves, dans une Amérique en évolution. ..

MARS 2017

cinéma le bretagne SAINT-RENAN

Maison de l'enfance à Ty-Colo

Multi-Accueil, R.P.A.M. communautaire et Accueil de Loisirs

Allée du chemin de fer ï Ty Colo, Saint Renan - www.saint-renan.fr

L'Accueil de Loisirs 3/11 ans

- L'A.L.S.H. 3/11 ans est ouvert les mercredis de 11h45 à 18h30, et de 7h30 à 18h30 pendant les vacances scolaires.
- **Programme** : il peut être consulté sur les vitres extérieures de l'accueil de loisirs, à l'accueil enfance-jeunesse ou www.saint-renan.fr.
- **Inscriptions : attention**, **le nombre de places est limité**.

Pour que votre enfant soit accueilli, le dossier d'inscription familial doit être à jour pour l'année scolaire 2016/2017.

Une fiche de pré-inscription, disponible à l'accueil enfance-jeunesse, ou téléchargeable sur le site de la ville, est à compléter et à rapporter au secrétariat de l'accueil enfance-jeunesse.

www.saint-renan.fr
(enfance/jeunesse ï accueil de loisirs)

Ouverture en période estivale :

Afin de répondre au mieux à vos attentes, les Accueils de Loisirs Jeunes et Ty Colo seront ouverts tout l'été, à l'exception des semaines 31 et 32.

Pour la journée du 14 août, l'ouverture est conditionnée à un nombre d'inscrit suffisant.

Les services de la mairie se tiennent à votre disposition, pour tout renseignement complémentaire.
Vous pouvez contacter le secrétariat enfance jeunesse par courriel : enfancejeunesse@saint-renan.fr ou ☎02.98.84.90.63

➔ **Horaires d'ouverture de l'accueil enfance-jeunesse** :

Les lundis et mercredis de 8h30 à 12h00
et de 13h30 à 17h30,
le vendredi, de 8h30 à 12h00 et de 13h30 à 16h30.
Une boîte aux lettres est à disposition près du bureau au rez-de-chaussée de la mairie,
12 place Léon Cheminant.

Contact et renseignements : ☎ 02.98.84.90.63
enfancejeunesse@saint-renan.fr

Le Multi-Accueil « Les diablotins »

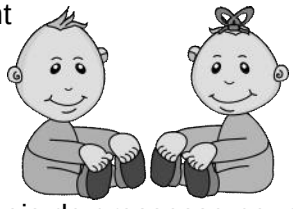

« Les diablotins » accueillent 36 enfants âgés de 2 mois ½ à 3 ans. **Les rendez-vous de pré-inscriptions se font auprès de l'accueil centralisé**, à partir du 6ème mois de grossesse pour les enfants à naître.

Le Relais Parents Assistants Maternels communautaire (R.P.A.M.)

Gaëlle Bugny Brailly, animatrice du R.P.A.M communautaire, vous accueille, vous informe et vous accompagne dans les démarches liées aux modes d'accueil des jeunes enfants, à la Maison de l'Enfance, allée du Chemin de fer.

Accueil :
Sur rendez-vous à Saint Renan, tous les jours sauf les après-midi des lundis, mercredis et vendredis.
En cas d'absence, merci de laisser un message avec vos coordonnées.
Accueil sur Milizac, le mercredi matin.

Contact et renseignements :
☎ 02.98.32.60.55 ou rpam.centre@ccpi.bzh

A.L.S.H. 12-17 ans

Programme des vacances de printemps 2017

Menu « USA »	13 €
Lun. 10 Avril.	Karting ***13h30***
Mar. 11 Avril	Cuisine américaine ***13h30***

Menu « Tous en lumière »	11 €*
Mer. 12 Avril	Cinéma ***13h***
Jeu. 13 Avril	Light painting ***13h30***
Vend. 14 Avril	Light painting ***10h***

Menu « Bien viser c'est gagner »	13 €
Lun. 17 Avril	***Férié***
Mar. 18 Avril	Laser Game ***13h30***
Mer. 19 Avril	Chasse ou casse des œufs ***13h30***

Menu « Rambo »	23 €*
Jeu. 20 Avril	Jeux de confrontation ***13h30***
Vend. 21 avril	Paint-ball ***13h***

Matinée piscine	4 €**
Jeu. 13 Avril	Piscine ***9h15***
Jeu. 20 avril	Piscine ***9h15***

**Si l'inscription comprend l'activité piscine le tarif du menu sera différent.*
***activité piscine + repas.*
Planning susceptible de modifications selon météo et prestataires.

Informations et inscriptions

Secrétariat enfance/jeunesse : 02.98.84.90.63
Mairie de SAINT RENAN

Début des inscriptions le lundi 13 mars.

Séjour à « sensas » à LESCONIL

Une dizaine de jeunes de 14 à 16 ans vont partir en séjour à sensations du 10 au 14 avril. La particularité de ce séjour : ils sont porteurs du projet, du choix des activités et de l'hébergement. Au programme **camping 5 étoiles** et **bouée tractée !**

Séjour à la montagne

Les 34 jeunes remercient toutes les personnes qui les ont soutenus dans le financement de leur séjour à la montagne.
Un grand merci également aux bénévoles du Comité de Jumelage Rochois pour leur accueil si chaleureux.

Cet été, à leur tour, ils nous rendront visite du ***10 au 16 juillet.***

Venez avec nous leur faire découvrir notre patrimoine !

Chasse à l'œuf

Le lundi 17 avril, la maison de la jeunesse organise la traditionnelle chasse à l'œuf autour du lac de la Comiren.

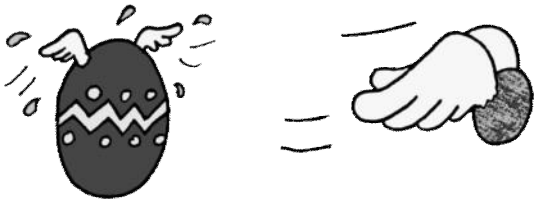

Des bulletins d'inscription seront distribués dans les écoles.

Inscriptions en mairie auprès du secrétariat enfance/jeunesse à partir du ***mercredi 22 mars*** (3 ú par enfant).

Entente Cycliste Renanaise

La section féminine fait appel aux personnes intéressées pour étoffer son groupe roulant à allure modérée (15/16 km à lôheure environ) pour des balades de 30 à 35 km.

Possibilité de diminuer le circuit et lôallure pour les femmes qui débutent.

Jours de sorties : lundi à 14 h au club et (ou) samedi à 13 h 30, le temps permettant.

↳ Contact : Janine Dilasser ☏ 06.65.17.09.10

Marcheurs de Pen ar Bed

Section Saint Renan et Milizac

Le lundi : rendez-vous pour covoiturage, place Docteur Guyader à 13h35.
Cotisation annuelle 5 ú.

Toutes les personnes intéressées par la randonnée peuvent venir le dimanche à 9h, tous les 15 jours, place Docteur Guyader.

▶ 6 mars : Plouvien, niv. 1, dist. 9 ï 11 km, départ chapelle Saint-Jaoua.
▶ 13 mars : Milizac, niv. 1, dist. 9,5 ï 11,5 km, départ parking château dôeau.
▶ 20 mars : Plouzané, niv. 1, dist. 9,5 ï 12 km, départ église de Plouzané.
▶ 27 mars : Bourg-Blanc, niv. 1, dist. 9 ï 10,5 km, départ parking mairie.
▶ 3 avril : Portsall, niv 1, dist. 9 ï 10,5 km, départ parking du stade.

Section de Saint Renan

Rendez-vous le dimanche à 9 h, place Docteur Guyader.

▶ 5 mars : Lanrivoaré, dist. 11,5 km, départ de lõéglise.
▶ 19 mars : Saint Renan, dist. 10 km, départ du rond-point de Ty Ruz.
▶ 2 avril : Brélès, dist. 10 km, départ de lõÉglise.

Niveau = difficulté 1 = facile, 2 = moyen, 3 = difficile

↳ Contact : René Guéguen ☏ 02.98.84.21.00
marcheursaintrenan.free.fr

Crazy Run Saint Renan 29 avril

3ème édition avec des nouveautés
Sport, Plaisir, Santé, Solidarité !

Événement sportif à caractère ludique et solidaire.
Venez nombreux courir, marcher, vous amuser sous une pluie de jets de poudre colorée biodégradable.

Tous les gains de cette manifestation seront remis à l'association « Les Passeurs du Savoir » de l'E.H.P.A.D. (Établissement d'Hébergement pour les Personnes Âgées Dépendantes) de l'Hôpital Le Jeune de Saint Renan. L'objectif est l'acquisition d'un parcours de marche pour nos aînés afin de prévenir les chutes.
Aidons-les à maintenir leur autonomie et à améliorer leur condition de vie !

☞ Au programme :

Å 15 h 30 : course enfants 1km (nés de 2006 à 2009) ï 16 h : course ados 4km (nés de 2002 à 2005). Inscriptions sur place uniquement, participation de 3 ú + autorisation parentale obligatoire.
Å 17 h : course adultes 7km. Inscriptions sur klikego ou dans les magasins Sport 2000 et Chausseurs Rannou, participation de 5 ú.
Å 16 h : marche 5 km. Inscriptions sur place uniquement, participation de 5 ú (tour des 2 Lacs).

Animations avec échauffement Zumba à 16h30h, au départ, sur le site de Ty-Colo.

Inscriptions et retraits des dossards à proximité du Stade dôAthlétisme de Saint Renan.

➢ Organisateurs : Saint Renan Iroise Vélo,
La Foulée Renanaise, Maison de la Jeunesse.

↳ Contact : Félix Pape ☏ 06.16.48.09.87
Marie - Paule Corre ☏ 06.50.94.36.28

Planning prévisionnel des manifestations – 2ème trimestre 2017

Suite à la réunion « planning des manifestations » qui s'est déroulée à l'espace Racine, le planning prévisionnel est établi suivant les informations données par les responsables présents.

AVRIL			
01-02-04	Fête du jeu	Expotem	Espace culturel
01 au 14.04	Festival Festimômes	Mairie, RPAM communautaire	Esp. Cult./Médiathèque/multi accueil
04.04	Conférence	U.T.L.	Espace culturel
08.04	Loto	Dojo Pays de Saint Renan	Espace culturel
10 au 13.04	Bourse aux vêtements	Familles rurales	Espace culturel
17.01	Vide greniers	La Renanaise	Espace culturel - Guyader
22.04	Stages de danse	Amicale laïque	Espace culturel
23.04	Elections présidentielles	Municipalité	Esp.culturel/Racine/Mairie
25.04	Assemblée départ. anciens exploitants	Asso. anciens exploit agricoles Finistère	Espace culturel
28.04	Zumba party	Amicale laïque	Espace culturel
29-30.04	Théâtre	Amicale laïque	Espace culturel
MAI			
07.05	Elections présidentielles	Municipalité	Esp. Culturel/Racine/Mairie
09.05	Conférence	U.T.L.	Espace culturel
12.05	Spectacle	Ecole N.D de Liesse	Espace culturel
13.05	Soirée moules-frites	C.J.R. Basket	Espace culturel
Du 13 au 28 mai	Exposition atelier de peinture	Saint Renan Animations	Galerie Notre Dame
14.05	Concert	Ensemble vocal	Espace culturel
16.05	Fête de l'amitié	Loisirs amitié	Espace culturel
17.05	Don du sang	Ets Français du sang	Espace culturel
17.05	Répétition Hei Puna	Hei Puna	Espace culturel
20.05	Gala de danse orientale	Amicale laïque	Espace culturel
23.05	Conférence U.T.L.	Université du Temps Libre	Espace culturel
26 au 30.05	Venue du comité de jumelage	Comité de jum. Saint Renan/Watchet	
25.05	Vide greniers	En-Avant	Espace culturel
26.05	Après-midi festif	F.N.A.C.A.	Espace Racine
27.05	Gala	Hei Puna	Espace culturel
28.05	Journée culturelle portugaise	Association portugaise	Espace culturel
JUIN			
02.06	Comédie musicale	Collège Saint Stanislas	Espace culturel
02.06	Après-midi festif	F.N.A.C.A.	Espace Racine
03.06	Spectacle	Clair de Lune	Espace culturel
04.06	Vide greniers	Tennis-club	Espace culturel
06.06	Conférence U.T.L.	Université du temps libre	Espace culturel
09.06	Théâtre	Collège Saint Stanislas	Espace culturel
10.06	Fête du sport	Municipalité	Espace culturel
11.06	Elections législatives	Municipalité	Esp. culturel/Racine/Mairie
16.06	Spectacle	A.P.E. école du Petit Prince	Espace culturel
17.06	Gala du jardin musical	Ecole Municipale de Musique	Espace culturel
18.06	Elections législatives	Municipalité	Esp culturel/Racine/Mairie
20.06	Conférence U.T.L.	Université du temps libre	Espace culturel
20.06	Spectacle	Les Canailloux	Espace Racine
21.06	Journée départementale	Loisirs amitié	Espace culturel
21.06	Fête de la musique	Municipalité	Esp. Culturel/centre ville
23.06	Spectacle	Ecole du Vizac	Espace culturel
24-25.06	Gala	Amicale laïque	Espace culturel
27.06	Tréteaux chantants finale	C.C.P.I.	Espace culturel

Lors de l'élaboration du planning, des informations ont été communiquées :

- **Confirmer par écrit votre demande de réservation à adresser à la mairie.**
- **Prévenir en cas d'annulation de manifestation**, cela permettra à une autre association de disposer des locaux.