SAINT RENAN ACTUALITÉS

N° 459
Avril 2017

Le journal d'information de la ville de Saint Renan

DU 1er AU 15 AVRIL 2017

Festimômes

Le festival des 0-7 ans à Saint Renan

EXPOSITIONS
SPECTACLES
CONFÉRENCES
CINÉMA
CONTES

« Aérobic »
Sport P 13

« Crazy Run »
Sport P 13

« Stage Foot'Iroise »
Sport P 21

Sommaire

SAINT RENAN ACTUALITES
MAIRIE DE SAINT RENAN
☏ 02 98.84.20.08 ï Télécopie : 02.57.52.03.86
Courriel : mairie@saint-renan.fr
Site : www.saint-renan.fr

DIRECTEUR DE PUBLICATION
Monsieur le Maire, M. Gilles MOUNIER

COMITE DE REDACTION
Présidente : Mme Chantal SÈVE

Membres élus du conseil municipal
Mme Valérie HERBERT, M. Denis BRIANT
Mme Béatrice POTIN, Mme Céline MICHELL

Membres commission extra municipale
Mme Dominique COLIN
Mme Geneviève DROGOU
M. Denis NICOLAS

La rédaction des articles est sous la responsabilité de leurs auteurs.
Couverture : Prim dôaprès affiches des associations.
Conception éditoriale : service mairie

▶ Date de parution : 1er de chaque mois
▶ Dépôt légal : Bibliothèque Nationale de RENNES
▶ Composition, mise en page, tirage : secrétariat mairie.
3950 exemplaires agrafés et distribués GRATUITEMENT à domicile par des bénévoles.

HORAIRES DôOUVERTURE DE LA MAIRIE

Le matin : de 8h à 12h du lundi au vendredi
Lôaprès-midi : de 13h30 à 17h30 du lundi au jeudi et de 13h30 à 16h30 le vendredi.
Service urbanisme fermé le mardi après-midi et le jeudi.
Permanence de lôEtat-civil le samedi matin de 8h30 à 12h.

ANALYSE D'EAU

Lieu de prélèvement : cantine
Date : 7 février 2017- Nitrates : 20 mg/l.
Conclusions sanitaires : eau conforme aux normes en vigueur pour lôensemble des paramètres mesurés.

SOMMAIRE

Page de couverture.....1
Sommaire 2
Informations municipales .....3 -7
Vie locale .....8 - 9
Vie associative.....10 -12
Sport.....é é é é é é é é é é é é é é é .13
Culture 14-15
Sport.....16
Cinéma 17-18
Enfance.....19
Jeunesse 20
Sport.....21
Agenda 22

Les articles à faire paraître dans le prochain Saint Renan Actualités sont à faire parvenir en mairie <u>pour le 10 avril</u>
Possibilité de les transmettre par courriel à lôadresse suivante :
bulletinmunicipal@saint-renan.fr

PROCHAIN AGRAFAGE DE SAINT RENAN ACTUALITES le 28 avril à 13 h 30

OBJETS TROUVES

Lunettes rouge/noir ï Trousseau clés ï Clé + porte étiquette ï lunettes de vue branches couleur ï lunettes de vue branches vertes ï Permis de conduire Lôhénoret ï Clé ï Montre bracelet ï 2 clés + porte étiquette ï Bague type diamant ï Badge Kerzouar ï Sac à dos + vêtements ï Dictaphone ï Téléphone portable - Peluche chien marron.

La réglementation relative à la gestion des objets trouvés est consultable sur le site de la ville : rubrique actualités ➜ les arrêtés municipaux.
Contact : police municipale ☎ 02.98.84.30.05

Suite résumé du Conseil Municipal du lundi 27 février

A l'ordre du jour notamment, l'installation d'un système de vidéo-protection sur différents secteurs de la commune.

Au cours des dernières années, la ville a connu des tensions dans l'espace public entraînant des dommages importants aux biens et des atteintes aux personnes.
Un audit a été réalisé par le Référent Sûreté du Groupement de Gendarmerie Départementale du Finistère, en juin 2016 et a été présenté aux membres du conseil municipal, le 21 décembre 2016.

M. le Maire, Gilles Mounier, a détaillé le projet de mise en î uvre du système de vidéo-protection.
Ce dispositif a, en effet, pour objectif de prévenir les atteintes à la sécurité des personnes et des biens, à proximité des lignes de transports, dans des lieux exposés à des risques d'agressions, de vols ou de trafics de stupéfiants, conformément aux dispositions du Code de la Sécurité Intérieure.

Ainsi, douze sites ou infrastructures ont été désignés comme « vulnérables » :

- La Mairie,
- L'Espace culturel,
- La Gare routière et l'entrée du parking de Ty-Colo,
- L'Espace de jeux de Ty-Colo
- La rue Saint Yves,
- La Maison de l'enfance,
- L'Ecole du Vizac,
- Le Complexe sportif de Lokournan,
- L'Espace Racine,
- Le Centre Technique Municipal,
- Le Complexe de Bel Air,
- La Zone de Mespaol.

Ces installations sont soumises à une autorisation préfectorale après étude du dossier descriptif par la Commission Départementale des systèmes de vidéo-protection.

Dans ces lieux pourront être installés un système de vidéo-protection permettant d'enregistrer et de stocker des vidéos. Elles pourraient être visionnées par des personnes habilitées (Police Municipale) après réquisition des Forces de l'Ordre.

Le coût prévisionnel global pour la mise en place et la maintenance est compris entre 120 000ú et 175 000ú pour les douze sites. L'Etat, par le biais du Fonds Interministériel de Prévention de la Délinquance, pourrait prendre en charge entre 20 et 50 % du montant global sur l'achat des caméras, de la connectique et du stockeur-enregistreur, en fonction des crédits disponibles.

La mise en place de ce système s'étalera sur trois ans.

Le Conseil Municipal a voté à l'unanimité, moins sept abstentions, ce projet (cinq du groupe « le Nouvel Elan » et deux du groupe « Cap sur l'Avenir »).

Le prochain conseil municipal aura lieu le vendredi 31 mars, à 17 h 30, en mairie.

Nota : le compte rendu du conseil municipal est consultable dans son intégralité, en mairie, ou sur le site de la ville.
www.saint-renan.com > onglet mairie > la vie municipale > le conseil municipal > encadré vert à droite de la ville.

Améliorations de notre cadre de vie

► Courant mars, trois réunions publiques ont eu lieu :

➔ **Le lundi 6**, à l'Espace Racine a eu lieu une réunion de présentation de l'aménagement du Boulevard du Ponant.
Reliant les quartiers nord au centre-ville, ce boulevard va voir ses intersections sécurisées et la réalisation d'un cheminement doux (cycles et piétons) sur toute sa longueur (950 mètres). Les travaux devraient démarrer courant mai et se terminer au dernier trimestre de l'année. Coût prévisionnel: 570 000 ú T.T.C.
Environ 50 personnes ont assisté à cette réunion animée par M. le Maire, Gilles Mounier et Arnaud Brénéol, Responsable des services techniques de la ville.

➔ **Le lundi 13**, à l'Espace Racine a eu lieu une réunion de présentation de l'extension de l'espace culturel, présentée par M. le Maire, Gilles Mounier, accompagné de Serge Quéméré, architecte et d'Emile Frémont de la société « Nox Ingénierie ». Environ 60 personnes ont répondu présent. Les plans ont été projetés. Des échanges constructifs ont eu lieu. Le futur bâtiment de 343 places, en cohérence et en complémentarité avec l'existant, aura une vocation de polyvalence et permettra d'accueillir des spectacles de proximité, des réunions associatives, des congrès... .
Coût prévisionnel 2 400 000 ú T.T.C.

➔ **Le vendredi 17**, à l'Espace Culturel, des conseils utiles ont été donnés pour se prémunir contre tout type de délinquance, en particulier les cambriolages, mais aussi les vols avec violences, les vols par ruse, les fraudes.
Environ 50 personnes ont participé à cette réunion, animée par le lieutenant Colin, Commandant la Communauté de Brigades
Saint Renan/Ploudalmézeau, l'adjudant Coat et M. le Maire, Gilles Mounier.

► Allée Pontavénec

Suite à l'acquisition d'une bande de terrain de cinq mètres de largeur par la commune, l'élargissement de l'allée de Pontavénec est maintenant achevé.

Cette voie permet une circulation à double sens.

Elections présidentielles des 23 avril et 7 mai

Pour participer aux élections, vous devez vous présenter **au bureau de vote indiqué sur votre carte électorale et être munis d'une pièce d'identité**. **Ouverture de 8h à 19h.**

Si vous ne pouvez pas être présent lors du scrutin, vous pouvez établir une procuration et la confier à un autre électeur inscrit dans la même commune que vous, au commissariat de police, à la brigade de gendarmerie ou au tribunal d'instance de votre domicile ou de votre lieu de travail.

Une procuration peut être établie à tout moment et jusqu'à la veille du scrutin, mais, en pratique, l'électeur risque de ne pas pouvoir voter si la commune ne l'a pas reçue à temps.

► Permanences supplémentaires en gendarmerie :
▪ Les samedis 8 et 29 avril, de 8h à 12h et de 14h à 18h, à la brigade de Saint Renan.
▪ Le samedi 15 avril, de 8h à 12h et de 14h à 18h, à la brigade de Ploudalmézeau.
Se munir se munir d'une pièce d'identité. S'assurer que le mandataire ne détient pas d'autre procuration établie en France.

☞ Possibilité de télécharger le document, l'imprimer et l'apporter à une autorité habilitée.
http://service-public.fr/ rubrique papiers-citoyenneté, vie citoyenne, élections

Rappel

Cette année, refonte des listes électorales, une nouvelle carte de vote sera distribuée, par voie postale, aux électeurs. Les personnes inscrites, ne l'ayant pas reçue, pourront la retirer le jour de l'élection, dans leur bureau de vote habituel ou pour les nouveaux votants en mairie. Les différents bureaux de vote sont :

- la mairie, 12 place Léon Cheminant,
- l'espace culturel, place Docteur Guyader
- l'espace Racine, 6 rue Racine.

Il vous sera demandé un document permettant de prouver votre identité. Pour cela, vous pouvez présenter l'un des documents suivants : carte nationale d'identité, passeport, permis de conduire, carte vitale avec photo, carte de famille nombreuse délivrée par la S.N.C.F, permis de chasser, carte du combattant, carte d'identité ou de circulation militaire, carte d'identité de fonctionnaire de l'État, de parlementaire ou d'élu local, carte d'invalidité civile ou militaire. **Tous ces documents doivent comporter une photo et être en cours de validité à l'exception de la carte d'identité et du passeport.**

Un lotissement communal en projet

Quatre lots à bâtir, d'une superficie comprise entre 400 et 500 m2 seront prochainement aménagés route de Quillimerrien. Ils seront réservés aux primo accédants (personnes qui n'ont jamais été propriétaires de leur résidence principale ï maison ou appartement).

Les personnes intéressées par une inscription sur la liste ouverte en mairie pour l'attribution de ces quatre lots, doivent se faire connaître obligatoirement par écrit au moyen d'une lettre transmise par la Poste, sous enveloppe fermée et affranchie, à l'adresse suivante : « Monsieur le Maire de Saint Renan - Inscription sur la liste d'attente pour le lotissement communal - BP 800076 29290 SAINT RENAN »

Les enveloppes, fermées, seront enregistrées au fur et à mesure de leur arrivée en mairie.

Il n'est pas obligatoire d'habiter Saint Renan pour être inscrit sur la liste. La Ville de Saint Renan s'engage à respecter l'ordre d'inscription sur la liste pour l'attribution des quatre lots. L'inscription sur la liste ne vaut pas engagement à acheter.

Aucune demande d'inscription sur la liste, formulée verbalement, déposée par écrit en main propre en mairie, ou transmise par mail, ne sera prise en considération.

Il est demandé de ne pas solliciter le service urbanisme de la mairie qui n'a pas de renseignements à communiquer sur le projet en son état actuel.

Travaux créneau de dépassement de Ty Colo

(Route Départementale 67) sur les communes de Saint Renan, Milizac et Guilers

Situé sur les communes de Guilers, Milizac et Saint Renan, le projet d'aménagement du créneau de dépassement de Ty Colo est entré dans une phase de travaux, depuis le 20 mars, pour une durée de 18 mois, avec des dégagements d'emprise hors circulation.

▶ **Objectifs de l'aménagement** :

La route départementale n° 67 est un itinéraire de transit drainant près de 10 000 véhicules par jour avec 9 % de poids lourds. Cet itinéraire permet de relier le Nord-Ouest du Pays de Brest aux voies express en évitant l'agglomération brestoise. Au regard des difficultés (trafic et accidentologie) rencontrées sur cet axe, le Département a décidé d'améliorer les conditions de circulation et de sécurité de la route existante.

Les 3 premières phases de cette opération ont été réalisées et mises en service ces dernières années. Seul reste à réaliser le créneau de dépassement à « Ty Colo » jusqu'au Centre d'Enfouissement Technique de l'Iroise (C.E.T.I) sur les communes de Guilers et Milizac avec la création d'un passage inférieur.

Ce projet a été déclaré d'utilité publique par arrêté préfectorale du 5 décembre 2011.

▶ **Les travaux du créneau de dépassement de Ty Colo** :

Le Département s'est engagé à réaliser un créneau de dépassement sur une longueur d'1km dans le sens Saint Renan/Gouesnou, avec la création d'un échangeur pour rétablir l'ensemble des accès supprimés lors de l'opération.
Par ailleurs, pour des raisons de sécurité, les flux de circulation seront séparés par une glissière béton.
Le coût de l'ensemble des travaux du créneau de dépassement s'élève à 2,4 M€ TTC.

A ce titre, quelques difficultés de circulation seront à prévoir (une semaine courant juin et une semaine courant juillet). Des déviations seront mises en place pour assurer la continuité des itinéraires.

▶ Contact : Direction des routes et des infrastructures ☏ 02.98.46.55.11.

Blason de la ville

M. le Maire, Gilles Mounier au nom de la commune, a reçu de Guy Quilliou, artiste verrier renanais, (à gauche sur la photo) le blason de la ville réalisé en technique « fusing ».

Guy Quilliou a été notamment l'un des initiateurs du salon des Créateurs Verriers de Bretagne "Le verre dans tous ses éclats", créé en 2004, repris par Saint Renan Animations, et qui perdure aujourd'hui.

Recensement militaire

A partir du 1er jour de leur 16ème anniversaire (et dans les 3 mois qui suivent), les jeunes hommes ainsi que les jeunes filles doivent **obligatoirement** se faire recenser à la mairie de leur domicile. Sont actuellement concernés les jeunes nés en **avril 2001**. Ceux nés avant cette date et n'ayant pas encore été recensés peuvent régulariser leur situation. Se présenter à l'état-civil muni **de la carte d'identité et du livret de famille**.

Une attestation de recensement leur sera délivrée, elle permettra l'inscription à certains examens et concours (BEP, BAC, permis de conduire…)

Balayeuse

La ville de Saint Renan utilisera la balayeuse communautaire **les mardi 25 et mercredi 26 avril.**

Si possible, merci de ne pas garer votre véhicule en bordure de trottoir.

Police municipale

Les déjections canines sur les trottoirs, les espaces verts publics, les aires de jeux, posent de réels problèmes d'hygiène, de salubrité et de sécurité publique sur la ville.

Il est rappelé que le fait de déposer, d'abandonner, de jeter ou de déverser des déjections, en lieu public ou privé, à l'exception des emplacements désignés à cet effet par l'autorité administrative compétente, est puni d'une amende de 35 ú (article 632-5 du code pénal ï 2ème classe de contravention).

Il est de la responsabilité de chaque propriétaire de ramasser les déjections de son animal pour le bien être de chacun « une crotte, un sac ». Un point « canisette » est à libre disposition auprès de la mairie.

Vente des tickets de cantine

Depuis le samedi 11 mars, vous pouvez acheter vos tickets de cantine pour les écoles primaires et maternelles publiques et Diwan, tous les samedis matin à l'accueil centralisé « Enfance Jeunesse » à la mairie, 12 place Léon Cheminant.

Permanences pour la vente des tickets repas :

Accueil centralisé «Enfance Jeunesse» en mairie :
- samedi matin, de 8h30 à 12 h

➔ **Cantine de Kerzouar (*):**
- lundi 8h à 10 h 30, trois mercredis par mois (sauf le premier du mois) : 8 h à 12 h

➔ **Cantine du Vizac (*) :**
- Jeudi 8 h 15 à 9 h

(*) sauf vacances scolaires.

Distribution du bulletin municipal

Appel à volontaire

La mairie de Saint Renan est à la recherche de bénévole pour la distribution, une fois par mois, du bulletin municipal pour le secteur rue de Pen Ar C'hoat, rue Laënnec, allée verte, soit 65 boites aux lettres.

Si vous êtes intéressé, merci de contacter la mairie au 02.98.84.20.08 ou bulletinmunicipal@saint-renan.fr

Rénover plus, rénover mieux

La Communauté de communes du Pays d'Iroise propose aux propriétaires une assistance gratuite d'un bureau d'études CITEMETRIE, pour les aider à obtenir conseils et subventions pour leurs travaux.

Contact : Citémétrie : 02.98.43.99.65
ou pig-lesneven-abers-iroise@citemetrie.fr
www.pig-lesneven-abers-iroise.fr

Permanence Député

Dans le cadre de ses permanences décentralisées, Jean-Luc Bleunven, député, sera présent le **vendredi 7 avril** de 9 h à 12 h en mairie.

Contact ☏ 02.98.03.15.58
www.jeanlucbleunven.bzh

Inscriptions scolaires Ecoles maternelles et élémentaires publiques

Pour la rentrée de septembre 2017 et celle de janvier 2018 (tout-petits)

Les parents souhaitant scolariser leur enfant à Saint Renan dans les écoles maternelles et élémentaires publiques, sont invités à passer en mairie munis de leur livret de famille et d'un justificatif de domicile.

Portes ouvertes école maternelle Le Petit Prince

L'école vous ouvre ses portes le **vendredi 12 mai**, de 17 h à 19 h, au 2 rue du Général de Gaulle.

L'équipe enseignante et les membres de L'Association de Parents d'Elèves vous accueilleront pour vous faire découvrir les locaux et répondre à vos questions.

↳ Informations auprès de la directrice :
Mme Barbé-Bedel au 02.98.32.40.53

Médiathèque Atelier ordinateur portable

Vendredi 28 avril, 17h30

Un petit bug sur votre ordinateur portable, un problème de logiciel, besoin d'un conseil pratique ? Apportez votre ordinateur, un intervenant pourra vous guider vers une solution. Attention : aucune réparation matérielle.

↳ Renseignements ☏ 02.98.32.30.20.
Il est préférable de prendre rendez-vous.

Ateliers informatiques C.D.A.S.

Le Centre Départemental d'Action Sociale de Saint Renan organise, dans ses locaux, des ateliers informatiques gratuits et animés par des professionnels de la fondation « Orange Solidarité ».

Ils sont destinés aux personnes adultes, ne maîtrisant pas l'outil informatique et ayant besoin de s'en servir afin de consulter leurs dossiers C.A.F, Sécurité Sociale (amélie.fr) ou faire une déclaration d'impôt en ligne.
Ils permettent d'apprendre à utiliser une messagerie internet et à adresser des pièces jointes.

Dates et heures des ateliers :
- de 14 h à 16 h : les 13 avril, 4 mai, 8 et 22 juin
- de 9 h 30 à 11 h 30 : le 18 mai

↳ Inscriptions au moins une semaine à l'avance à l'accueil du C.D.A.S, 1 rue Lescao
☏ 02.98.84.23.22.

Secours Populaire

Le droit aux vacances pour tous les enfants
Un enfant sur trois ne part pas en vacances. Le Secours Populaire Français (Fédération du Finistère) recherche des familles bénévoles prêtes à accueillir un enfant de 6 à 12 ans, durant deux semaines l'été prochain.

Ce dispositif permet aux enfants issus de milieux défavorisés, de venir en vacances dans une famille bénévole du département.

↳ Renseignements, contact :
équipe vacances du S.P.F.29
☎ 02.98.44.48.90 ou vacances@spf29.org

Informations communautaires

Actions de la maison de l'emploi

Club Emploi : mise en place d'un groupe de chercheurs d'emploi par période de 4 séances, le jeudi de 9h30 à 11h30 (inscription obligatoire).

P.L.I.E (Plan Local pour l'insertion et l'Emploi) : accompagnement individualisé et collectif de personnes en recherche d'emploi (prescription obligatoire).

Rail Emploi services : tous les jeudis de 10h à 12h sur R.D.V ☏ 02.98.48.01.68.

Compétences clés : en Français (jeudi) ou en bureautique/numérique (lundi ou mardi)

Renseignements ☏ 02.98.32.47.80
maison.emploi@ccpi.bzh

Les bons plans pour réduire sa facture d'eau et d'énergie.

Energence, l'agence Energie-Climat du Pays de Brest, en partenariat avec le Pays d'Iroise Communauté, organise une réunion d'informations gratuite au siège de la Communauté, le mercredi 5 avril à 18h.

Contact : ☏ 02.98.33.80.97

Décalage des tournées de collectes semaine 16 (ordures ménagères et recyclables) :

En raison du lundi de Pâques (jour férié), tous les circuits de collecte des ordures ménagères et recyclables seront décalés de 24 h pour la totalité de la semaine.

Présenter votre bac sur la voie publique, la veille au soir, ou dès 6h du matin, le jour de collecte.

Renseignement : Pierre Le Borgne
☏ 02.98.84.92.18 pierre.leborgne@ccpi.bzh

Concours photos Clic-Clac !

Avis aux photographes amateurs amoureux du Pays d'Iroise ! La Communauté lance pour son magazine Iroise, un concours photos destiné à promouvoir le territoire. Le cliché du lauréat sera publié et visible sur notre site Internet. Thème «Iroise en fêtes ! ». Photos à retourner pour le 23 mai à communication@ccpi.bzh

Règlement sur www.pays-iroise.bzh/magazine.

Renseignements : Nathalie Le Flem
☏ 02.98.84.97.60 nathalie.leflem@ccpi.bzh

Donner au lieu de jeteré

C'est possible avec la Recyclerie mobile en déchèterie. Vous pouvez déposer meubles, textiles, outils, vaisselle, jouetsé auprès du personnel de l'association « Un peu d'R » lors des permanences.

Renseignements ☏ 02.98.32.37.83
dechets@ccpi.bzh

Ateliers de confection de produits d'entretien

La Communauté vous propose ces ateliers le samedi 22 avril à Saint Renan, de 10h à 12h ou de 14h à 16h. Gratuit.

Renseignement et inscription : Michèle Hénot
☏ 02.98.32.37.83 michele.henot@ccpi.bzh

Frelon asiatique : bilan de la campagne de destruction 2016.

272 nids de frelons ont été détruits en 2016 sur le pays d'Iroise (contre 44 en 2015) pour un coût de 26 500 ú. La campagne de destruction a été arrêtée le 15 novembre. Certains nids, découverts après, pouvaient encore présenter de l'activité, mais dans la plupart des cas les futurs reines étaient déjà parties s'abriter pour l'hiver. Les ouvrières restant ne survivent pas aux conditions climatiques hivernales. Les nids, non réutilisés d'une année sur l'autre, se dégradent naturellement.

Dès le mois de mars, les reines vont sortir pour former une nouvelle colonie et fabriquer un nid primaire (gros comme une orange) afin d'élever les premières ouvrières. Ce nid suspendu se retrouve dans les abris de jardin, sous un auvent ou sous les caches moineauxé

Ensuite elles vont créer le nid secondaire (pouvant atteindre 80 cm) majoritairement installé en haut des arbres. La Communauté, en complément de la poursuite de la destruction des nids, va mettre en place avec les référents volontaires des pièges pour capter les reines en sortie d'hiver.

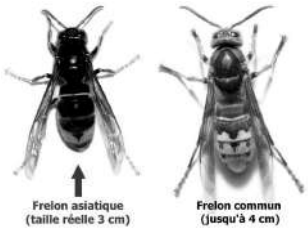

Renseignements : Olivier Moreau
☏ 02.98.84.98.80 olivier.moreau@ccpi.bzh

Croix-Rouge française : un nouveau bureau

Les élections des représentants locaux de la Croix-Rouge Française ont eu lieu en ce début d'année. Elle compte cinq membres dans ce nouveau bureau :

► Eric Texier-Dourfer, président, Nicolas Urrutia, vice-président, Delphine Omnes, secrétaire, Marie-Christine Urrutia, trésorière, Delphine Le Moign, trésorière adjointe.

Une équipe soudée accompagnée de 50 bénévoles prête à relever les défis durant les quatre prochaines années.

Permanence tous les samedis de 10h à 12h à l'espace Racine ï Saint-Renan
Facebook : Croix Rouge Française :
Unité locale du Pays d'Iroise
ul.pays-iroise@croix-rouge.fr

Expotem : Fête du jeu

☞ **Samedi 1er avril de 14h à 20h**
☞ **Dimanche 2 avril de 10h à 18h**
Entrée gratuite

Organisée cette année par EXPOTEM, la 5ème édition de la fête du jeu occupe à nouveau l'espace culturel et le boulodrome, place Docteur Guyader.

Elle ouvre ses portes le 1er avril à partir de 14 h.

Venez vous détendre avec nous : il y en a pour tous les goûts et tous les âges.

► Retrouvez les partenaires habituels : d'Ouest en Elfes, Lire et faire Lire, la Médiathèque, l'équipe des crêpiers, et les nouveaux : Skol Diwan Lokournan.
► Présence d'éditeurs de jeux, ludothèques, associations et particuliers des régions alentours. Sans oublier la désormais célèbre machine à bonbons.
► Petite restauration sur place.

Programme détaillé sur www.expotem.fr

Université du Temps Libre en Iroise

4 avril : «Relire les contes de Perrault et les illustrations de Gustave Doré» en partenariat avec la médiathèque, par Yvette Rodalec, Docteur es lettres, professeures de lettres (ER).

► Les conférences se déroulent à 14 h, le mardi, à l'espace culturel.

► Les adhésions sont possibles avant chaque conférence. Les informations relatives aux sorties et ateliers sont disponibles sur le site et annoncées lors des conférences : http://www.utleniroise.infini.fr

Vie Libre

Association de lutte contre les causes de l'alcoolisme

➢ Permanences les 1er, 3ème, 4ème samedi de chaque mois, de 10 h 30 à 11 h 30, place aux Chevaux.
➢ Le 2ème samedi de chaque mois de 10 h 15 à 12 h, réunion à thème : **samedi 8 avril,** « l'alcoolisme au féminin ».

Contact ☏ 06.75.43.71.02

Loto du judo

Samedi 8 avril à 20 h
à l'espace culturel

▪ Lots et nombreux bons d'achat pour plus de 4000 ú.
▪ Restauration sur place, ouverture des portes à 17h.

Organisé par le Dojo du Pays de Saint Renan et animé par Baloo et les « Zaccros du loto ».

Bourse aux vêtements puériculture
Association familles rurales

Vêtements 0 ï 14 ans
+ puériculture
à lôespace culturel,
place Docteur Guyader

Les demandes de fiche de dépôt sont à faire par courriel à erell.29@live.fr et à imprimer.
La fiche sera accompagnée des explications et du règlement de la bourse.

► **Dépôt** : lundi 10 avril de 14 h à 16 h et de 18h30 à 20 h 30.
12 vêtements (0-14 ans) par déposant + 8 articles de puériculture.

► **Vente** : mardi 11 avril, de 20 h à 21 h 30 et mercredi 12 avril, de 10 h à 12 h.

► **Reprise** : jeudi 13 avril, de 18 h 30 à 19h30.

Contact ☎ 02.98.84.93.70

Les Carnets Insolites

➢ **Un stage de 2 jours « Le cahier buissonnier » est organisé par lôassociation « Les Carnets Insolites »**

Un groupe de 10 stagiaires se retrouvera à lôétage de lôancienne mairie, place du Vieux Marché, les **jeudi 13 et vendredi 14 avril**, de 9 h 30 à 12 h et de 14 h à 17 h.
► Inscription 70 ú + 5 ú adhésion à lôassociation

Ce stage, vous permettra à travers des exercices simples dôécriture, de collage et dôillustration, dôintégrer en douceur les valeurs de la communication du cî ur.

Côest une pratique qui contribue au développement personnel. Il sôagit dôune démarche en pleine autonomie. Chacun peut y puiser des ressources pour améliorer son sentiment de joie à la vie et de rapport aux autres.

Contact : Florence Quéau
☎ 06.81.34.93.87 florence.queau@wanadoo.

Le Vestiaire

► Le vestiaire, 1 rue du Général de Gaulle, sera fermé durant les vacances de Pâques, du mardi 11 au mardi 25 avril. Réouverture le 25 à 14 h. Le samedi 1er avril, il sera ouvert de 9h à 11h30.
► 4 containers sont à votre disposition sur le parking pour le dépôt des vêtements.

Nos horaires de vente et de dépôt sur http://levestiairestrenan.wix.com/vestiairesaint renan

Mini-stage d'anglais pour ados

Le Comité de Jumelage Saint-Renan/Watchet organise lors **de la 1ère semaine des vacances d'avril (du 10 au 14),** un mini-stage d'anglais pour ados, du lundi au vendredi, de 10h à 12h (50 ú les 10 heures).

Le niveau du groupe sera déterminé par les inscriptions pour être le plus homogène possible.

Activités en anglais en petit groupe, dans un cadre non scolaire, pour encourager la prise de parole et la confiance en soi.

Merci de préciser les âges et la classe, lors des inscriptions.

Renseignements et pré-inscriptions :
comjumrenwat@gmail.com
http://saintrenan-watchet.e-monsite.com/pages/formations/adolescents.html

Association culturelle Beg an Douar

Depuis 30 ans, le cercle celtique Beg an Douar de Saint Renan s'efforce de pérenniser la culture bretonne.

L'association est en recherche de pièces authentiques : châles, tabliers, coiffes, jupes, corsages, pantalons, gilets, vestes, etc.... Les costumes sont répertoriés, réparés et entretenus tout au long de l'année par des bénévoles de l'atelier couture.

Elle est également intéressée par des photos anciennes de personnes en costume traditionnel. Ces clichés pourront être rendus après avoir été scannés.

Possibilité de don (pouvant faire bénéficier d'une réduction d'impôt sous certaines conditions).

↳Contact lors des répétitions le mercredi à 20 h 30 à la salle 4 de l'espace culturel
begandouar@yahoo.fr ☏ 06.73.14.23.72.
www.begandouar.fr

▶ Les danseurs participeront au cinquantième anniversaire de la Confédération War'leur, **les vendredi 28 et samedi 29 avril** à Quimper.

Comité de jumelage Saint Renan/Watchet

L'assemblée générale du Comité de jumelage Saint Renan/La Roche sur Foron aura lieu **le mercredi 26 avril à 19h**, salle Corneille à l'Espace Racine**.**

Théâtre : les Etoiles Fêlées

En mai, faites ce qu'il vous plait... Mais avant, on peut rire avec les Etoiles Fêlées !

L'Amicale Laïque de Saint Renan vous propose un spectacle théâtral, **samedi 29 avril à** 20 h 30 et **dimanche 30 avril à 16 h**, à l'espace culturel.

☞ En première partie : des saynètes à l'humour caustique et parfois cruel de H. Lévin et J.M. Ribes.
☞ En seconde partie : «Le Yéti» de J.C. Grumberg, mise en scène de Bruno Tanguy, sons et lumières par Pascal Mescoff.

Entrée libre... Sortie au chapeau !

Vide greniers d'En Avant Saint Renan

Jeudi 25 mai à l'espace culturel
place Docteur Guyader

- Accueil exposants à 7 h,
- Tarif emplacement : 5,50 ú la table de 1,50 m,
- Tables et chaises fournies,
- Ouverture au public de 9h à 18h,
- Tarif 1,50 ú l'entrée + de 12 ans,
- Petite restauration sur place.

Renseignements et réservation :
Didier Gerbeaud
☎ 02.98.84.92.72 ou 06.30.65.91.00
Bulletin d'inscription disponible sur easaintrenan.fr

Médiévales

▶ Réservez votre place au banquet du 15ème festival médiéval de Saint Renan !

Le dimanche 16 juillet 2017 à midi, venez assister à un véritable banquet-spectacle.

Des épices au verjus, des poivres au sucré-salé, venez festoyer et accueillir notre bonne duchesse Anne et son époux Louis XII !
Tarif : 30 ú. Places limitées.

↳ Réservations : dès à présent, par courriel lesmedievalesdesaintrenan@gmail.com ou par courrier Les Médiévales de Saint Renan - Espace Les Pierres Noires, Saint Renan.

Forme et Détente

La ½ finale des championnats de France Ouest de gymnastique aérobic aura lieu **le dimanche 2 avril** au complexe sportif de Bel Air, rue Racine.

▪ 10 h ï 11 h 45 : solos nationaux et équipes interrégionales,
▪ 14 h ï 16 h 15 : équipe et trios fédéraux et nationaux.

Entrée 2 ú, gratuit pour les ï 12 ans.
Restauration sur place.

↳ Contact : myriam-leru29@gmal.com

Dojo du Pays de Saint Renan
Judo - Taïso – Mixed-Jujitsu-Arts

Stage du vendredi 14 au dimanche 16 avril :

Fort du succès de la première édition, le Dojo du Pays de Saint Renan organise un deuxième stage ados/adultes du 14 au 16 avril.

Le but est de créer un échange durable entre clubs Bretons.

Dès lôâge de 4 ans jusquôà un âge avancé, le Dojo dispense de nombreux cours de judo et plusieurs autres formes de jujitsu, cinq jours par semaine, et pour tous les niveaux.

Les tarifs sont variables, en fonction du nombre dôadhérents et du quotient familial.

↳ Renseignements et inscriptions auprès de
M. Calvez ☏ 06.22.75.56.72
https://sites.google.com/site/dojodupaysdesaintrenan

Tro bro Léon

Les courses cyclistes du Tro Bro Léon se **dérouleront les 16 et 17 avril.**

Elles passeront sur notre commune, vers 12 h 50, le lundi 17 avril, rue Joseph Le Velly, place Léon Cheminant.

↳ Contact :
www.trobroleon.com

Crazy Run Saint Renan 29 avril

3ème édition
avec des nouveautés
Sport, Plaisir, Santé, Solidarité !

Événement sportif à caractère ludique et solidaire. Venez nombreux courir, marcher, vous amuser sous une pluie de jets de poudre colorée biodégradable.

Tous les gains de cette manifestation seront remis à l'association « Les Passeurs du Savoir » de l'E.H.P.A.D. (Établissement d'Hébergement pour les Personnes Âgées Dépendantes) de l'Hôpital Le Jeune de Saint Renan. L'objectif est l'acquisition d'un parcours de marche pour nos aînés afin de prévenir les chutes.
Aidons-les à maintenir leur autonomie et à améliorer leur condition de vie !

☞ Au programme :

Å 15 h 30 : course enfants 1km (nés de 2006 à 2009) ï 16 h : course ados 4km (nés de 2002 à 2005). Inscriptions sur place uniquement, participation de 3 ú + autorisation parentale obligatoire.
Å 17 h : course adultes 7km. Inscriptions sur klikego ou dans les magasins Sport 2000 et Chausseurs Rannou, participation de 5 ú.
Å 16 h : marche 5 km. Inscriptions sur place uniquement, participation de 5 ú (tour des 2 Lacs).

Animations avec échauffement Zumba à 16h30, au départ, sur le site de Ty-Colo.

Inscriptions et retraits des dossards à proximité du Stade dôAthlétisme de Saint Renan.

➢ Organisateurs : Saint Renan Iroise Vélo,
La Foulée Renanaise, Maison de la Jeunesse.

↳ Contact : Félix Pape ☏ 06.16.48.09.87
Marie - Paule Corre ☏ 06.50.94.36.28

Ti ar geriou
Rue Le Gonidec,
02.98.32.30.20

Mardi : 16h-18h30
Mercredi : 10h-12h / 13h30-18h30
Vendredi : 10h-12h / 16h-18h30
Samedi : 10h-12h / 13h30-17h30

Médiathèque

P'tites zoreilles :

Gratuit sur inscription.
Vendredi 28 avril deux séances :
10h15 et 10h45. Animations pour les enfants non scolarisés accompagnés d'un adulte. Comptines, chansons, premières histoires... et bonne humeur.

Soirée jeux de société

Vendredi 7 avril, 20h
De 5 à 95 ansé et plus ! On joue avec vous. Gratuit, sans inscription.

Atelier tricot

Tous les mercredis de 15h à 17h. Les débutants sont les bienvenus.

Prix des lecteurs

Vendredi 28 avril, 17h
Annonce des résultats. Café-gâteaux et échanges entre les lecteurs qui le souhaitent.

Soirée cinéma par THIERRY CAZALS

Jeudi 27 avril, 20h30
Thierry Cazals, écrivain, a été longtemps critique au sein de la revue culte « Les cahiers du cinéma ». Il vient nous commenter des extraits de ses films préférés sur un thème qui lui colle à la peau : lœcrivain au cinéma. De Max Ophuls à Stanley Kubrick, où comment passer des lettres aux images.
Gratuit. Ouvert à tous.

Atelier ordinateur portable

Vendredi 28 avril, 17h30
Un petit bug sur votre ordi, un problème de logiciel ? Apportez votre ordinateur, un intervenant pourra vous guider vers une solution. Attention : aucune réparation matérielle.

FESTIMÔMES : LE FESTIVAL DES 0-7 ANS

Des spectacles, des conférences, du cinéma,
de la musiqueé pour les 0-7 et les mamans, les papas, les mamies, les tatasé et les autres.
Préparé avec amour et tendresse par la Médiathèque, le Multi accueil « Les Diablotins » et le Relais Parents assistants Maternels Communautaire.

Programme complet ici ➡

DES EXPOSITIONS

Dans le hall de la mairie

Entrée libre aux heures dôouverture
Travaux des enfants de lœcole du Vizac
(petites, moyennes et grandes sections, C.P)

« DANS TOUS LES SENS »

Des lettres et des silhouettes qui se croisent, sôentrecroisent, se suspendent et sôaffichent

A la médiathèque

Entrée libre aux heures dôouverture

DES DOUDOUS PARTOUT

Photographies rigolotes du Photo-club
Doudous en tissu par Saint-Renan activités

LES DOUDOUS MECANIQUES

Machinerie très curieuse et un peu loufoque dôExpotem

DOUDOUS-DOUDURS

Créations picturales et suspendues de lœcole de peinture adolescents

MAILLE A LŒNVERS
MAILLE A LŒNDROIT

des tricots tout-beaux et tout-chauds pour doudous dôhiver et doudous dœété, par le groupe tricot de la médiathèque

Du 1er au 14 avril

DEMANDEZ LE PROGRAMME !

Festimômes

le festival des 0- 7 ans

SPECTACLES GRATUITS

Inscription obligatoire

Samedi 1er avril, 10h30
Dans le cadre du festival du conte
« Petite Marée » organisé par lôA.D.A.O

CÔEST LE PIED

par Fiona Macleod, pour les 1-4 ans
Comptines, chansons et jeux de nourrices avec des chaussures, des chaussettes et des pieds !
Lieu : Médiathèque
Réservation ☏ 02.98.32.30.20

Mardi 4 avril, deux séances : 9h30 et 10h30

PILOU ET SES AMIS

Compagnie du Soulier magique
De 6 mois à 4 ans
Un théâtre dôombres colorées, une marionnette, des comptines, des jeux de mains...
Lieu : Maison de lôenfance,
allée du Chemin de fer
Réservation ☏ 02.98.84.90.63 (de 9h à 12h)

Vendredi 7 avril
deux séances : 9h30 et 10h30

LA VALSE DES PETITS CARREAUX

Compagnie Les 3 valoches, de 6 mois à 4 ans.
Une recette de grand- mère qui se transmet, se partage et se chantonne au creux de lôreille...
Lieu : Espace culturel, place Docteur Guyader

Réservation ☏ 02.98.32.60.rpam.centre@ccpi.bzh

Mercredi 12 avril, 16h

LE DOUDOU MECHANT

Conte musical à partir de 4 ans
Par le groupe « A voix haute »
et la chorale de Loisirs amitié.
Lecture de lôhistoire, projection des images et accompagnement musical en direct.
Suivi par des chansons à reprendre en cî ur.
Lieu : Médiathèque
Réservation ☏ 02.98.32.30.20

Jeudi 13 avril, deux séances : 10h et 11h

CONTES DU CIEL

LôOnn et Compagnie, pour les 2-7 ans
Un théâtre dôombres, une lune qui se faufile, une voix, une musiqueé Et une jolie petite chouette qui fait le lien avec les enfants.
Lieu : Espace culturel, réservation : 02.98.32.30.20

SÉANCE CINÉ

Mardi 11 avril, 10h

CINE-CONCERT : LES NOUVELLES AVENTURES DE PAT ET MAT

A partir de 2 ans. Films courts accompagnés au piano en direct par Cyrille Aufaure
Lieu : cinéma Le Bretagne. Sans inscription.
Tarif : 2,50ú par enfant / Accompagnateurs gratuit

UNE SOIREE PYJAMA SPÉCIALE PAPAS

Mardi 11 avril, 20h. Pour les 4-7 ans accompagnés dôun papa (mais les mamans peuvent venir aussi !)
Avec, évidemment, des histoires de papas...
Lieu : Médiathèque, réservation ☏ 02.98.32.30.20

CONFÉRENCES POUR LES GRANDS

Mardi 4 avril, 14h,
dans le cadre des conférences de lôUniversité du Temps Libre en Iroise

RELIRE LES CONTES DE PERRAULT ET LES ILLUSTRATIONS DE GUSTAVE DORE

Conférence dôYvette RODALEC,
Lieu : Espace culturel, gratuit, sans inscription

Vendredi 14 avril, 18h

LA PARENTALITE POSITIVE

un autre regard sur la parentalité
Par Pascale THOBY, Les Ateliers de Tara
Rencontre et échanges pour une autre approche de la condition parentale, consciente, joyeuse et aimante
Lieu : Médiathèque. Gratuit, sans inscription

Courses du 1er et 2 Avril
Saint Renan Iroise Vélo

► Ligne de départ et d'arrivée devant l'Espace Racine, 6 rue Racine.

► Horaires :
▪ 1er avril : départ 15 h, arrivée aux alentours de 17 h.
▪ 2 avril : minimes, départ 12h30, cadets, départ 13h30, juniors/seniors, départ 15h30.
► Buvette sur place.
► 200 coureurs sur les 2 jours batailleront pour ramener un bouquet.

☞ Circuit : départ rue Racine dans le sens de la montée, Voie Romaine, tout droit au rond point de Trevisquin direction Ploumoguer jusqu'au rond point de Pont l'Hôpital, retour sur Saint Renan par l'ancienne route (Kerastang). 5,3 km à effectuer plusieurs fois suivant les catégories. (25 km à 100km).

☞ Circulation automobile limitée dans le sens des courses durant les différentes épreuves et interdite dans le sens contraire suivant arrêté préfectoral.

Tournoi de hand ball

Saint-Renan Guilers Handball

11ème édition
Challenge Elodie Pellen
Tournoi de lôAmitié le samedi 6 mai

Le club Saint Renan/Guilers Handball organise un tournoi dans les salles de Kerzouar. Ce tournoi mélange pratiquants et non-pratiquants dans des équipes mixtes ou filles, de 16 ans et plus. Chaque équipe ne peut compter que 3 licenciés handball masculins et doit faire évoluer au moins 1 fille en permanence sur le terrain. Les buts marqués par les filles comptent double.

Les matchs, de courte durée, se succèdent à intervalle de 15 minutes à compter de 9 h. Restauration sur place.

✎ Inscriptions : Mélanie Morvan ☎ 06.82.28.20.36. Dans le cas dôinscriptions individuelles, des arrangements seront trouvés pour intégrer des équipes partiellement incomplètes.
✎ Site : http:// www.srghb.fr

Marcheurs de Pen ar Bed

LES MARCHEURS DE PEN AR BED
PAYS D'IRÖISE

Section Saint Renan et Milizac

Le lundi : rendez-vous pour covoiturage, place Docteur Guyader à 13h35.
Cotisation annuelle 5 ú.

Toutes les personnes intéressées par la randonnée peuvent venir le dimanche à 9h, tous les 15 jours, place Docteur Guyader.

► 3 avril : Portsall, niv 1, dist. 9 ï 10,5 km, départ parking du stade.
► 10 avril : Lanrivoaré, niv. 1, dist. 10 ï 11,5 km, départ parking mairie.
► mardi 18 avril : Loc-Brévalaire, niv. 1, dist. 9,5 ï 11 km, départ église de Loc Brévalaire.
► 24 avril : Guilers, niv. 1, dist. 8 ï 10 km, départ Croix Rouge.
► mardi 2 mai : Carpont-Locmajan, niv. 1, dist. 9 ï 11,5 km, départ Carpont.

Section de Saint Renan

Rendez-vous le dimanche à 9 h, place Docteur Guyader.

► 2 avril : Brélès, dist. 10 km, départ de lôEglise.
► lundi 17 avril : Plouvien, dist. 11 km, départ chapelle de Saint-Jaoua.
► 30 avril : Le Conquet, dist. 10 km, départ parking Moulin dôen bas.

Niveau = difficulté 1 = facile, 2 = moyen, 3 = difficile

✎ Contact : René Guéguen ☏ 02.98.84.21.00
marcheursaintrenan.free.fr

cinéma le bretagne
SAINT-RENAN

Programme cinéma

Du 5 au 11 avril 2017	Me 5	J 6	V 7	S 8	D 9	L 10	M11
NOCES	20h30					20h30	
PROJECTION PUBLIQUE IMAGE ET SON BREST		20h30					
DE PLUS BELLE			14h15				
BABY BOSS	Pyjama party >		20h30		15h		
LOGAN				20h30	17h30		
CERTAINES FEMMES					20h30		
PAT ET MAT CINE-CONCERT							10h

Du 12 au 18 avril 2017	Me12	J 13	V 14	S 15	D16	L 17	M18
LES SCHTROUMPFS ET LE VILLAGE PERDU	14h30				10h30*		
L'AUTRE CÔTÉ DE L'ESPOIR	20h30				20h30		
SAGE FEMME		20h30				20h30	
TELLE MÈRE TELLE FILLE			14h15	20h30	17h30		
GHOST IN THE SHELL			20h30		15h		

Du 19 au 25 avril 2017	Me19	J 20	V 21	S 22	D 23	L 24	M25
L'ÉCOLE DES LAPINS	14h30						
ORPHELINE	20h30					20h30	
OCÉANS, LA VOIX DES INVISIBLES		20h30					
LA JEUNE FILLE ET SON AIGLE			14h15		17h30		
Soirée Jane Campion LA LEÇON DE PIANO SWEETIE			20h 22h30				
LION				20h30	15h 20h30		
LES P'TITS EXPLORATEURS					10h30*		

Du 26 avril au 2 mai	M 26	J 27	V 28	S 29	D 30	L 1	M2
FÉLICITÉ	20h30	20h30					
LA CHOUETTE, ENTRE VEILLE ET SOMMEIL		10h					
PRIS DE COURT			14h15		20h30		
GRAVE int - 16 ans			20h30			20h30	
C'EST BEAU LA VIE QUAND ON Y PENSE				20h30	17h30		
LA LA LAND					15h		

VENDREDI 21 AVRIL / 20H / 9€
JANE CAMPION / FEMME CINÉASTE
LA LEÇON DE PIANO + SWEETIE

VENDREDI 28 AVRIL / 20h30 / int- 16
Le gore c'est drôle ! Soirée autour du film GRAVE avec dégustation de mets sanglants ! *"Cette histoire de cannibalisme est une bombe"* Télérama

Légende
Café Classic's
VOSTFR
Ciné Biberon
3D 3D
Evts spéciaux
Ciné discussion
! Avertissement certaines scènes peuvent heurter

* tarif unique 4€

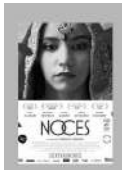

NOCES de Stephan Streker / avec Lina El Arabi, Sébastien Houbani / Drame / Belgique-Pakistan / 1h38 / *Zahira, belgo-pakistanaise de dix-huit ans, est très proche de chacun des membres de sa famille jusqu'au jour où on lui impose un mariage traditionnel. Ecartelée entre les exigences de ses parents et son mode de vie occidental la jeune fille compte sur l'aide de son grand frère et confident, Amir.*

PROJECTION PUBLIQUE COURTS-MÉTRAGES MASTER IMAGE ET SON BREST ! / Venez soutenir les talents de demain ! 6 courts-métrages et 1 fiction sonore des étudiants du Master Image et Son de l'UBO ! / *Putain d'hiver / Marcel sympa / Nathan / Osman / De toutes tes forces / Cadavre Exquis et Chaviré !* **Séance gratuite en présence des étudiants !**

DE PLUS BELLE de Anne-Gaëlle Daval / Comédie Dramatique/ 1h38 / France / avec Florence Foresti et Mathieu Kassovitz / *Lucie est guérie, sa maladie est presque un lointain souvenir. Sa famille la pousse à aller de l'avant, vivre, voir du monde… C'est ainsi qu'elle fait la connaissance de Clovis, charmant, charmeur…* **Un film fort, à ne pas rater !**

BABY BOSS de Tom McGrath / Animation / USA / 1h37 / *C'est toujours un choc de voir ses parents rentrer à la maison avec un bébé dans les bras – surtout quand il porte une cravate, qu'il se balade avec un attaché-case et qu'il a la voix d'un quinquagénaire !* **Le 7/04 PYJAMA PARTY #3 !**

LOGAN de James Mangold / Action / USA / 2h17 / avec Hugh Jackman / *Dans un futur proche, un certain Logan, épuisé de fatigue tente de se retrancher du monde et de rompre avec son passé. Lorsqu'une jeune mutante traquée par de sombres individus va se retrouver soudainement face à lui...* **Un must du film de super-heros !**

CERTAINES FEMMES de Kelly Reichardt / Drame / USA / 1h47 / avec Kristen Stewart, Michelle Williams, Laura Dern / *Quatre femmes font face aux circonstances et aux challenges de leurs vies respectives dans une petite ville du Montana, chacune s'efforçant à sa façon de s'accomplir.* **Un western féminin porté par un casting de haut vol !**

PAT ET MAT EN CINÉ-CONCERT ! de Marek Beneš / 40min / Rép Tchèque / Animation / *5 aventures de nos deux bricoleurs mises en musique et accompagnées en direct par le pianiste Cyrille Aufaure !* **Dans le cadre du festival festimômes avec la médiathèque Ti ar geriou !** Dès 3 ans !

LES SCHTROUMPFS ET LE VILLAGE PERDU de Kelly Asbury / Animation / USA / 1h35 / *Les nouvelles aventures de nos amis les Schtroumpfs !* Dès 5 ans.

L'AUTRE CÔTÉ DE L'ESPOIR de Aki Kaurismäki / Drame-Comédie / Finlande / 1h38 / avec Sherwan Haji, Sakari Kuosmanen / *Helsinki. Deux destins qui se croisent. Wikhström, la cinquantaine qui décide de changer de vie et Khaled, jeune réfugié syrien, échoué dans la capitale par accident.* **Une nouvelle merveille de sensibilité et de tendresse par Aki Kaurismäki !**

SAGE FEMME de Martin Provost / avec Catherine Deneuve et Catherine Frot / France / Comédie / 1h57 / *Claire est la droiture même. Sage-femme, elle a voué sa vie aux autres. Elle voit sa vie bouleversée par le retour de Béatrice, ancienne maîtresse de son père disparu, femme fantasque et égoïste, son exacte opposée.* **Le nouveau film de Martin Provost porté par les deux Catherines ! À ne pas manquer !**

TELLE MÈRE, TELLE FILLE de Noémie Saglio / Comédie / France / 1h34 / avec Juliette Binoche, Camille Cottin et Lambert Wilson/ *Inséparables, Avril et sa mère Mado ne peuvent pourtant pas être plus différentes. Jusqu'au jour où elles tombent enceintes toutes les deux ...* **Un comédie rafraichissante !**

GHOST IN THE SHELL de Rupert Sanders / avec Scarlett Johansson / USA / Sci-fict / 1h46 / *Le Major est une humaine sauvée d'un terrible accident dont le corps aux capacités cybernétiques lui permet de lutter contre les plus dangereux criminels. Face à une menace qui permet de pirater et de contrôler les esprits, le Major est la seule à pouvoir la combattre.*

L'ÉCOLE DES LAPINS de Ute von Münchow-Pohl / Allemagne / Animation / 1h16 / *Max, un lapin des villes dégourdi, se retrouve piégé dans une école pour lapins aux méthodes un peu anciennes. C'est pourtant là qu'est gardé l'oeuf de Pâques en or convoité par une famille de renards rusés.* Dès 4 ans

ORPHELINE de Arnaud des Pallières / Drame / 1h51 / France / avec Adèle Haenel, Adèle Exarchopoulos / *Portrait d'une femme à quatre âges de sa vie. Petite fille de la campagne, adolescente ballottée de fugue en fugue, jeune provinciale qui monte à Paris, femme accomplie enfin, qui se croyait à l'abri de son passé. Quatre actrices différentes incarnent une seule et même héroïne.*

OCÉANS, LA VOIX DES INVISIBLES de Mathilde Jounot / Doc / France / 56min / *La mer, les pêcheurs, l'environnement… et la finance. Ce film propose une nouvelle lecture des intérêts en jeu autour de la pêche et de la conservation des espaces maritimes.* **En présence de la réalisatrice le 20/04 à 20h30**

LA JEUNE FILLE ET SON AIGLE de Otto Bell / avec Daisy Ridley / Aventures / Mongolie / 1h27 / *Dresseur d'aigles, c'est un métier d'hommes en Mongolie. Aisholpan assiste son père qui entraîne les aigles. L'année de ses 13 ans, elle décide, avec la complicité de son père, d'adopter un aigle pour en faire un chasseur de renards...*
Pour toute la famille !

LION de Garth Davis / Biopic / avec Rooney Mara, Nicole Kidman / 1h58 / USA / *L'histoire vrai de Saroo, 5 ans. Le petit garçon doit apprendre à survivre seul dans l'immense ville de Calcutta.* **Le film événement !**

LA LA LAND de Damian Chazelle / Comédie Musicale / USA / 2h19 / avec Viola Davis
L'occasion de (re) voir cette belle histoire d'amour, de musiques et de danses couronée d'oscars !

SOIRÉE JANE CAMPION

2 grands films de la réalisatrice néo-zelandaise !

LA LEÇON DE PIANO / avec Holly Hunter, Harvey Keitel / 2h / *Au siècle dernier en Nouvelle-Zélande, Ada, mère d'une fillette de neuf ans, s'apprête à suivre son nouveau mari au fin fond du bush. Il accepte de transporter tous ses meubles à l'exception d'un piano qui échoue chez un voisin illettré...* **Un grand film porté par de majestueux paysages et la magnifique musique de Michael Nyman / Palme d'or 1993 !**

SWEETIE / 1h37 / avec Karen Colston *Kay a peur de tout : du présent, de l'avenir, de la vie, de la mort. C'est alors qu'apparaît Sweetie, sa jeune soeur, obèse, débraillée et sympathique, qui laisse dans son sillage un énorme nuage d'entropie...* **Le 1er film déroutant de J Campion**

9€ la soirée / pause gourmande entre les 2 films !

FÉLICITÉ de Alain Gomis / avec Véronique Beya Mputu / Drame / France / 2h03 / *Félicité, libre et fière, est chanteuse le soir dans un bar de Kinshasa. Sa vie bascule quand son fils de 14 ans est victime d'un accident. Pour le sauver, elle se lance dans une course effrénée à travers les rues de Kinshasa.* **Grand prix du jury à Berlin !**

LES P'TITS EXPLORATEURS collectif / Animation / France / 49min / *Une exploration du monde en 4 films sur le thème de la différence et de la tolérance. Les héros de ces quatre aventures vont devenir les petits explorateurs d'un monde plein de surprises et d'amitié !* Dès 5 ans !

GRAVE de Julia Ducournau / Comédie d'horreur / France / 1h38 / avec Garance Marillier / *Dans la famille de Justine tout le monde est vétérinaire et végétarien. À 16 ans, elle est sur le point d'intégrer l'école véto. Mais, à peine installés, le bizutage commence pour les premières années. On force Justine à manger de la viande crue...* **Un film gore moderne teinté d'une belle réflexion sur le corps ! Interdit au moins de 16 ans ! Soirée surprise le 28/04 !**

PRIS DE COURS de Emmanuelle Cuau / Drame / France / 1h25 / avec Virginie Efira / *Le destin d'une mère sans emploi qui pour protéger ses enfants est prise dans l'engrenage du mensonge...*

LA CHOUETTE ENTRE VEILLE ET SOMMEIL collectif / Animation / 40min / France / *Laissez-vous bercer par la Chouette du cinéma venue vous conter d'étonnantes histoires à la frontière du rêve et de la réalité.* Dès 3 ans.

C'EST BEAU LA VIE QUAND ON Y PENSE de et avec Gérard Jugnot / Comédie / France / 1h35 / *Laïc Le Tallec ne s'est jamais vraiment occupé de son fils. Quand ce dernier disparaît dans un accident de la route, Laïc est dévasté. Il va retrouver celui qui vit désormais avec le coeur de son fils. C'est Hugo, un jeune que ce coeur tout neuf rend totalement déraisonnable et incontrôlable.*

AVRIL 2017

cinéma le bretagne SAINT-RENAN

Maison de l'enfance à Ty-Colo

Multi-Accueil, R.P.A.M. communautaire et Accueil de Loisirs

Allée du chemin de fer ï Ty Colo, Saint Renan - www.saint-renan.fr

L'Accueil de Loisirs 3/11 ans

- L'A.L.S.H. 3/11 ans est ouvert les mercredis de 11h45 à 18h30, et de 7h30 à 18h30 pendant les vacances scolaires.
- **Programme** : il peut être consulté sur les vitres extérieures de l'accueil de loisirs, à l'accueil enfance-jeunesse ou www.saint-renan.fr.
- **Inscriptions : attention**, **le nombre de places est limité**.

Pour que votre enfant soit accueilli, le dossier d'inscription familial doit être à jour pour l'année scolaire 2016/2017.

Une fiche de pré-inscription, disponible à l'accueil enfance-jeunesse, ou téléchargeable sur le site de la ville, est à compléter et à rapporter au secrétariat de l'accueil enfance-jeunesse.

www.saint-renan.fr
(enfance/jeunesse ï accueil de loisirs)

Modification des périodes d'ouverture estivale:

Afin de répondre au mieux à vos attentes, cet été les Accueils de Loisirs Jeunes et Ty Colo seront ouverts du 10 juillet au 28 juillet et du 14 août au 1er septembre 2017.

Pour la journée du 14 août, l'ouverture est conditionnée à un nombre d'inscrits suffisant.

Les services de la mairie se tiennent à votre disposition pour tout renseignement complémentaire, vous pouvez contacter le secrétariat enfance jeunesse :

par mail enfancejeunesse@saint-renan.fr
ou au 02.98.84.90.63

➔ **Horaires d'ouverture de l'accueil enfance-jeunesse** :

Les lundis et mercredis de 8h30 à 12h00
et de 13h30 à 17h30,
le vendredi, de 8h30 à 12h00 et de 13h30 à 16h30.
Une boîte aux lettres est à disposition près du bureau au rez-de-chaussée de la mairie,
12 place Léon Cheminant.

Contact et renseignements : ☎ 02.98.84.90.63
enfancejeunesse@saint-renan.fr

Le Multi-Accueil « Les diablotins »

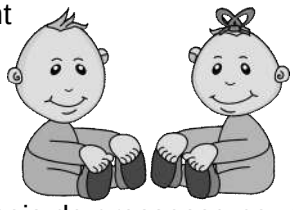

« Les diablotins » accueillent 36 enfants âgés de 2 mois ½ à 3 ans. **Les rendez-vous de pré-inscriptions se font auprès de l'accueil centralisé**, à partir du 6ème mois de grossesse pour les enfants à naître.

Le Relais Parents Assistants Maternels communautaire (R.P.A.M.)

Gaëlle Bugny Brailly, animatrice du R.P.A.M communautaire, vous accueille, vous informe et vous accompagne dans les démarches liées aux modes d'accueil des jeunes enfants, à la Maison de l'Enfance, allée du Chemin de fer.

- **Accueil** :

Sur rendez-vous à Saint Renan, tous les jours sauf les après-midi des lundis, mercredis et vendredis.
En cas d'absence, merci de laisser un message avec vos coordonnées.
Accueil sur Milizac, le mercredi matin.

Contact et renseignements :
☎ 02.98.32.60.55 ou rpam.centre@ccpi.bzh

ALSH 12-17 ans

Dépêchez vous,
Il reste quelques places !!!

Programme des vacances de printemps 2017

Menu « USA »	13ú
Lun. 10 avril.	Karting ***13h30***
Mar. 11 avril	Cuisine américaine ***13h30***

Menu « Tous en lumière »	11ú*
Mer. 12 avril	Cinéma ***13h***
Jeu. 13 avril	Light painting ***13h30***
Vend. 14 avril	Light painting ***10h***

Menu « Bien viser c'est gagner »	13ú
Lun. 17 avril	***Férié***
Mar. 18 avril	Laser Game ***13h30***
Mer. 19 avril	Chasse ou casse des ì ufs ***13h30***

Menu « Rambo »	23ú*
Jeu. 20 avril	Jeux de confrontation ***13h30***
Vend. 21avril	Paint ball ***13h***

Matinée piscine	4ú**
Jeu. 13 avril	Piscine ***9h15***
Jeu. 20 avril	Piscine ***9h15***

**Si l'inscription comprend l'activité piscine, le tarif du menu sera différent.*
***activité piscine + repas.*
Planning susceptible de modifications selon météo et prestataires.

Informations et inscriptions
Secrétariat enfance /jeunesse ☏ 02.98.84.90.63
Mairie de SAINT RENAN

Vacances D'HIVER

Sortie patinoire à Brest

Création de cocktails glacés

Chasse à l'œ uf

Le lundi 17 avril, la Maison de la jeunesse organise la traditionnelle chasse à l'œ uf autour ***du lac de TY COLO.***

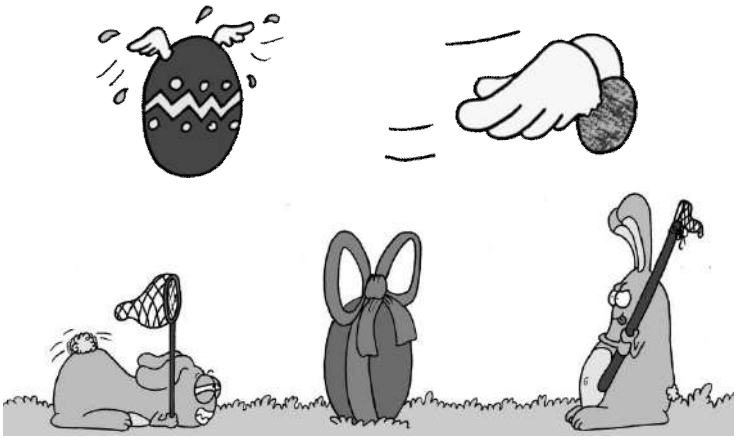

Vous pouvez d'ores et déjà vous inscrire !

Informations et inscriptions
Secrétariat enfance /jeunesse ☏ 02.98.84.90.63
Mairie de SAINT RENAN

Fin des inscriptions ***le mercredi 12 avril***,
3 euros par enfant.

Stage Foot'Iroise – En-Avant

Le stage Footôiroise aborde sa 8ème édition durant les vacances scolaires dõété.

Il aura lieu :

- **du lundi 10 au vendredi 14 juillet,**
- **ou lundi 17 au vendredi 21 juillet,**
- **ou lundi 24 au vendredi 28 juillet.**

Cette formule en ½ pension permet aux enfants entre 7 à 15 ans, filles et garçons, licenciés ou non de continuer à vivre leur passion en dehors de la saison.

Cette année, en parallèle du stage garçons de la première semaine, les organisateurs proposent pour la première fois depuis la création du stage, une session de stage pour les filles.

Durant 5 jours, de 9 h à 17 h, les stagiaires se retrouvent au complexe Lokournan pour des moments ludiques autour du ballon rond. Les éducateurs proposent aux enfants des séances adaptées à chaque âge : des séances à thème technique et des jeux d'entraînement, sans oublier du futsal, du street-soccer, du beach-soccer et du tennis-ballon. Lôencadrement du stage est assuré par des éducateurs diplômés (brevet dõétat ou éducateurs fédéraux).

Lôaccueil est possible à partir de 8 h. Le stage se déroule en ½ pension, le déjeuner et le goûter sont offerts sur place. Lôaccueil des parents le soir se déroule entre 17h et 18h. Le nombre de places est limité.

Le stage permet la pratique du football mais également la découverte dôautres sports comme le tennis de table, foot golf, baseball, ultimateé

► Téléchargement du dossier sur le site dôEn Avant Saint Renan : www.easaintrenan.fr

► Le prix du stage est de 220 ú (chèques vacances acceptés, attestations pour CE).
Il inclut une journée récréative dans un parc dôattractions et une tenue complète avec un ballon de football.

Renseignement : Fabienne Dussort
☎ 06.88.17.52.23

Saint Renan Iroise Volley

Ouverture
d'une section beach volley

Encadrée par Micha Formankova, championne de France 2016 de beach volley et Kévin notre entraîneur diplômé.
Terrain de beach de Ty-Colo à Saint Renan. (Replis salle Guyader si pluie).

➔ **Pour les jeunes** :
Mercredi après-midi, entraînement .
Tournois jeunes (Ligue de Bretagne) de mai à juillet.

➔ **Pour les seniors** :
Un entraînement par semaine (Ty-Colo, Plougonvelin, Locmaria) et divers tournois dans la région.

Renseignements, tarifs et plannings sur : iroisevolley.fr et sa page Beach sur Facebook. et auprès des encadrants à la salle Guyader.

Entente Cycliste Renanaise

La section féminine fait appel aux personnes intéressées pour étoffer son groupe roulant à allure modérée (15/16 km à lôheure environ) pour des balades de 30 à 35 km.

Possibilité de diminuer le circuit et lôallure pour les femmes qui débutent.

Jours de sorties : lundi à 14 h au club et (ou) samedi à 13 h 30.

Contact : Janine Dilasser
☏ 06.65.17.09.10

Avril 2017

➜ **Samedi 1er avril**	- Festival Festimômes, municipalité, jusqu'au 15 avril dans divers lieux de ville. - 5ème édition de la fête du jeu, Expotem, de 14 h à 20 h, à l'espace culturel. - Courses cyclistes, Saint Renan Iroise Vélo, à partir de 15 h, circuit de Bel Air.
➜ **Dimanche 2 avril**	- 5ème édition de la fête du jeu, Expotem, de 10 h à 18 h, à l'espace culturel. - ½ finale des championnats de France Ouest de gymnastique aérobic, Forme et Détente, au complexe sportif de Bel Air, de 10 h à 11 h 45 et de 14 h à 16 h 15. - Courses cyclistes, Saint Renan Iroise Vélo, à partir de 12 h 30, circuit de Bel Air.
➜ **Mardi 4 avril**	- Conférence U.T.L. «Relire les contes de Perrault et les illustrations de Gustave Doré», à l'espace culturel, à 14 h.
➜ **Samedi 8 avril**	- Réunion à thème « l'alcoolisme au féminin », Vie libre, de 10 h 15 à 12 h, place aux Chevaux - Loto du Dojo du Pays de Saint Renan, à l'espace culturel à 20 h.
➜ **Mardi 11 avril**	- Bourse aux vêtements de Familles rurales, vente de 20 h à 21 h 30, à l'espace culturel.
➜ **Mercredi 12 avril**	- Bourse aux vêtements de Familles rurales, vente de 10 h à 12 h, à l'espace culturel.
➜ **Jeudi 13 avril**	Stage « Le Cahier buissonnier », Les Carnets Insolites, place du Vieux marché, de 9 h 30 à 12 h et de 14 h à 17 h, sur inscription.
➜ **Vendredi 14 avril**	- Stage « Le Cahier buissonnier », Les Carnets Insolites, place du Vieux marché, de 9 h 30 à 12 h et de 14 h à 17 h, sur inscription. - Stage du Dojo du Pays de Saint Renan jusqu'au 16 avril, salle Bel Air, sur inscriptions.
➜ **Lundi 17 avril**	- Foire aux puces, La Renanaise, espace culturel, de 9 h à 18 h. - Courses cylistes Tro Bro Léon, rue J. le Velly et place L. Cheminant, vers 12 h50.
➜ **Samedi 22 avril**	- Stages de danse Contemporaine, Amicale Laïque, à l'espace culturel, de 10h30 à 13h et de 14h à 16h30.
➜ **Dimanche 23 avril**	- Elections présidentielles, mairie, espace culturel, espace Racine, de 8 h à 19 h.
➜ **Mardi 25 avril**	- Assemblée départementale anciens exploitants, association « anciens exploitants agricoles du Finistère », à l'espace culturel, de 9h30 à 16h.
➜ **Mercredi 26 avril**	- Assemblée générale Comité de jumelage Saint Renan/Watchet, à l'espace Racine, à 19 h.
➜ **Vendredi 28 avril**	- Atelier ordinateur portable à la médiathèque à 17 h 30. - Portes ouvertes Ecole du Petit Prince, de 17 h à 19 h. - Agrafage du Saint Renan Actualités en mairie à 13 h 30. - Zumba party, Amicale laïque, espace culturel, de 19h à 21h.
➜ **Samedi 29 avril**	- Course Crazy Run, Saint Renan Iroise Vélo, Foulée renanaise, Maison de la jeunesse, stade d'athlétisme à partir de 15 h 30. - Théâtre, Les Etoiles Fêlées, Amicale laïque, espace culturel à 20 h 30.
➜ **Dimanche 30 avril**	- Théâtre, Les Etoiles Fêlées, Amicale laïque, espace culturel à 16 h